Minuto Raça e Etnia

Filme: Até a Última Gota (2025)



Sinopse: Acompanhe Janiyah, uma mãe solo nos EUA, que luta desesperadamente para conseguir tratamento médico para sua filha epilética. O filme revela a dura realidade enfrentada por quem vive à margem, mostrando o colapso emocional diante de um sistema de saúde falho, ignorando o sofrimento de mães negras.

Pontos: Destaca a negligência institucional e o racismo estrutural que penalizam mães negras solo, revelando barreiras no acesso à saúde e suporte social. Expõe o racismo ambiental e social: comunidades negras sofrem mais com a precariedade do sistema de saúde e recursos escassos. Evidencia a ausência de empatia e apoio do Estado, do sistema educacional e do mercado de trabalho, mostrando como o racismo institucional agrava vulnerabilidades.

Onde assistir: Netflix

Minuto Raça e Etnia

Série: This Is Us

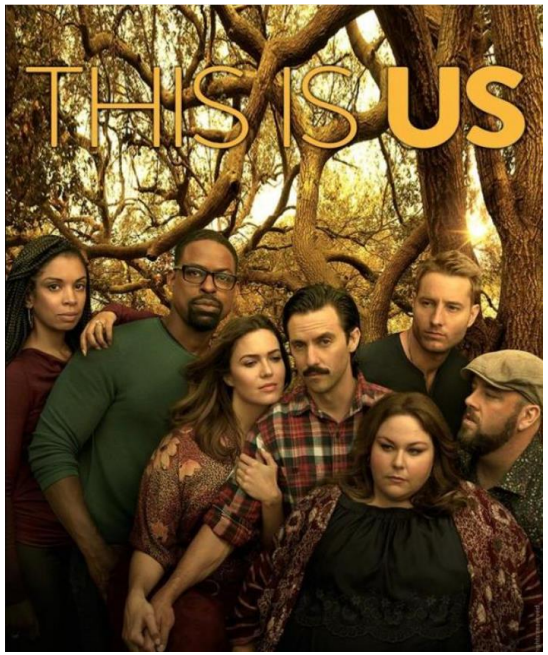

Sinopse: A história acompanha os Pearson, uma família marcada por laços profundos e traumas do passado. Randall, um dos filhos, vive conflitos internos ao crescer em um ambiente branco, tentando equilibrar sucesso profissional com as feridas emocionais causadas pelo racismo e abandono.

Pontos: A série aborda o racismo estrutural e identitário a partir da experiência de Randall, um homem negro adotado por uma família branca. Traz à tona o racismo cotidiano, a busca por identidade, pertencimento e saúde mental da população negra.

Onde assistir: Star+ / Amazon Prime Video