

CENTRAL DE ATENDIMENTO **EM LIBRAS**

Jornada do cliente nos canais

BANKLINE

SITE ITAÚ

SITE ITI

APP ITAU
CARTÕES

SUPER APP
ITAÚ / PERSON

voltar

CENTRAL DE ATENDIMENTO
EM LIBRAS

**JORNADA
BANKLINE**

- Acessar a página do Itaú na Internet (pelo Computador).
www.itaubr.com
- Acessar com Agência, Conta e Senha Eletrônica.

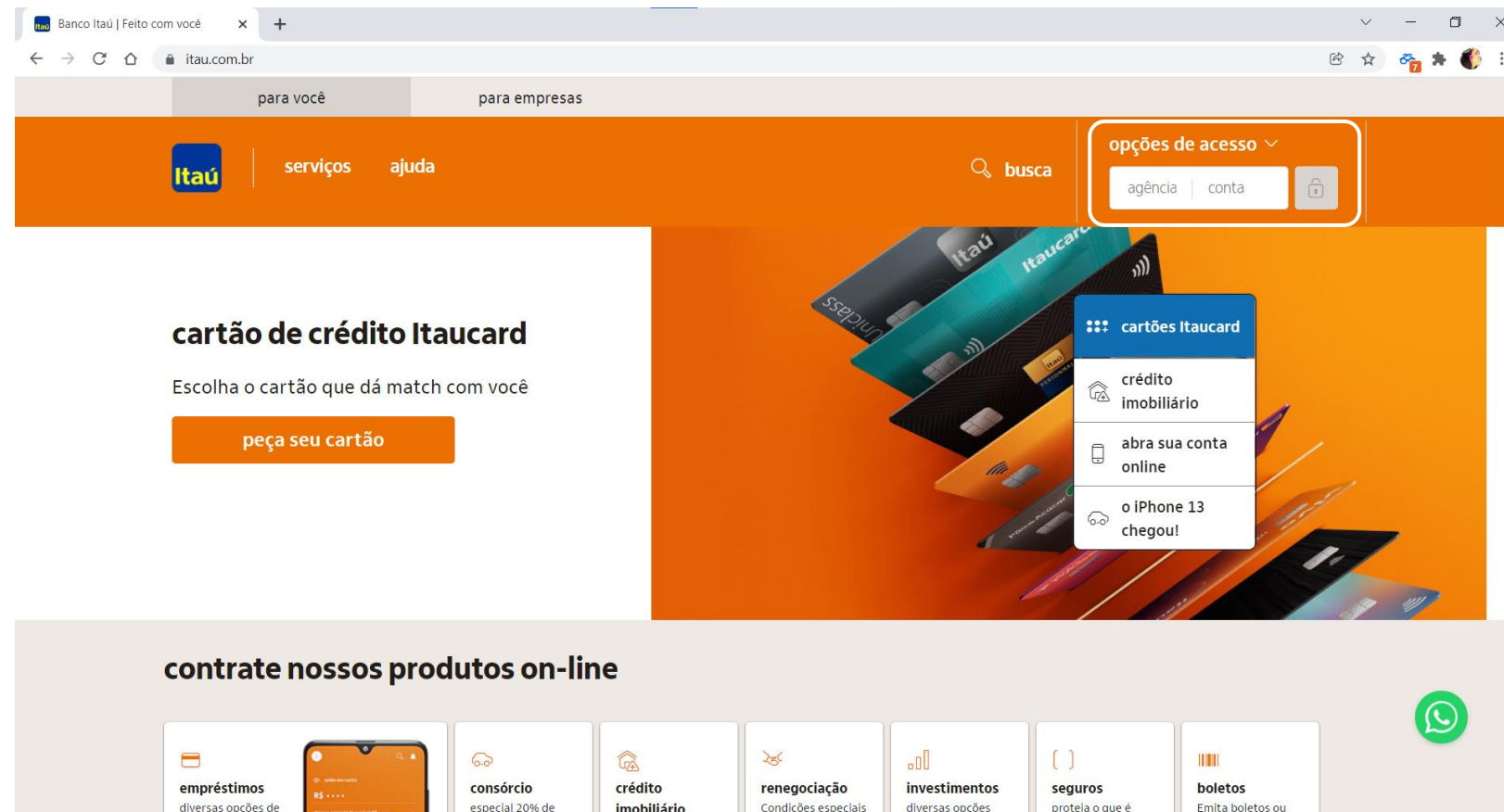

- Ao entrar na página inicial da conta corrente, clique no botão “Ajuda”

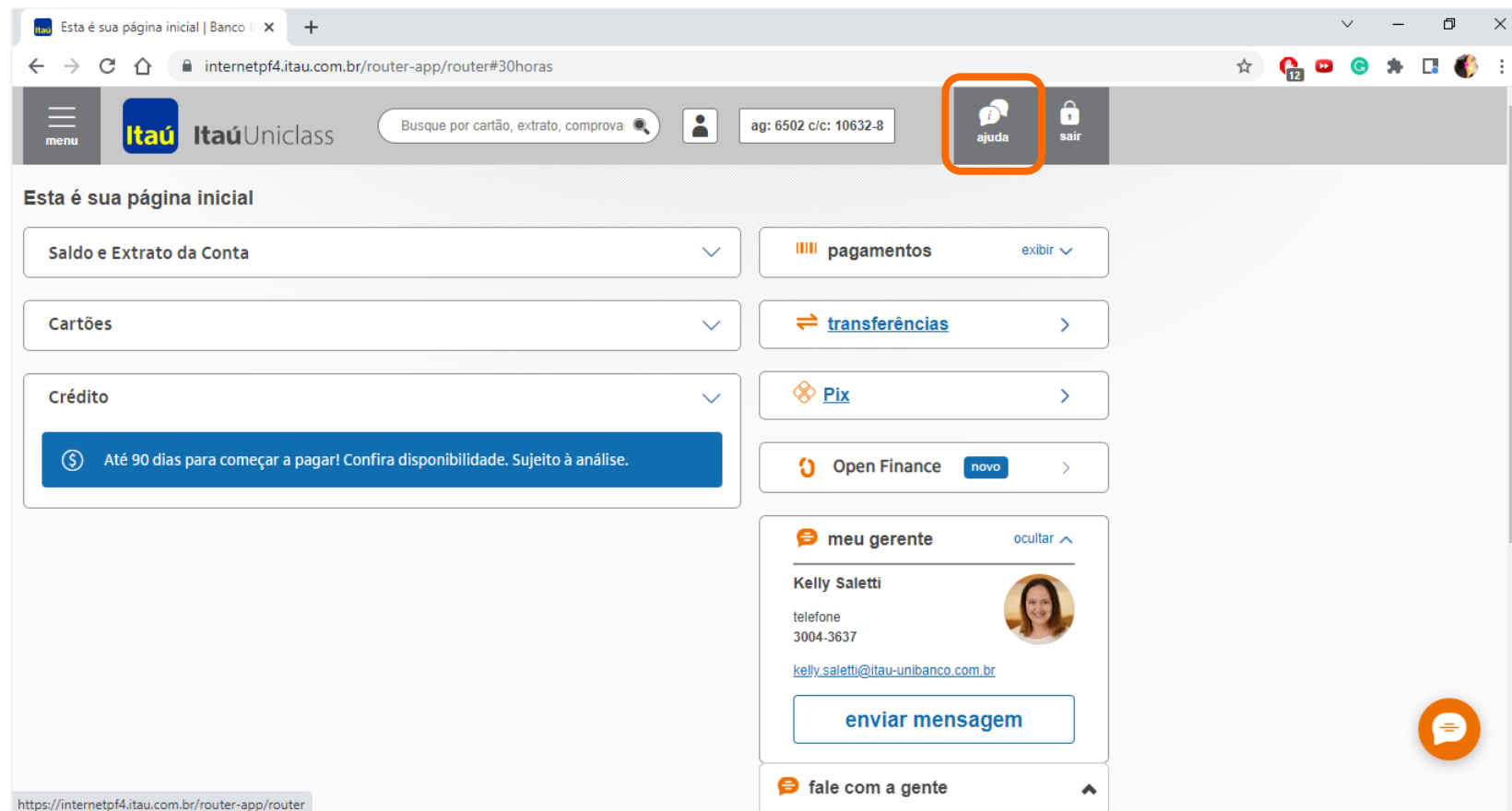

- Role a página de ajuda até o final.
- Escolha a opção de atendimento “acessível em libras”

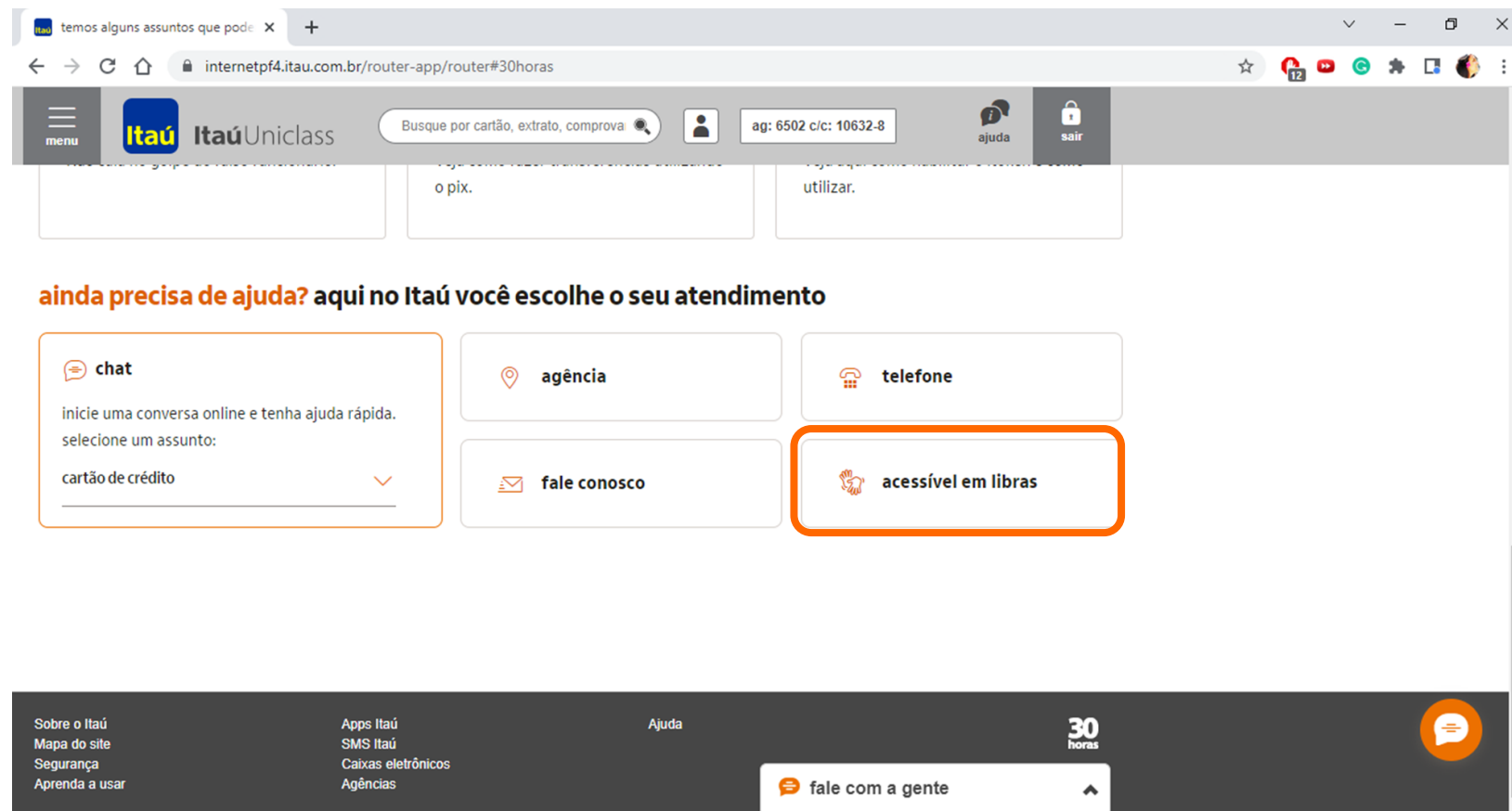

temos alguns assuntos que pode x +

internetpf4.itaú.com.br/router-app/router#30horas

menu Itaú ItaúUniclass Busque por cartão, extrato, comprova ag: 6502 c/c: 10632-8 ajuda sair

o pix. utilizar.

ainda precisa de ajuda? aqui no Itaú você escolhe o seu atendimento

chat
inicie uma conversa online e tenha ajuda rápida.
selecione um assunto:
cartão de crédito

agência

telefone

fale conosco

acessível em libras

Sobre o Itaú
Mapa do site
Segurança
Aprenda a usar

Apps Itaú
SMS Itaú
Caixas eletrônicos
Agências

Ajuda

30 horas

fale com a gente

- O cliente será direcionado para uma nova página com um vídeo introdutório em libras e com legenda dando orientações iniciais.
- Ative as opções de Áudio e vídeo

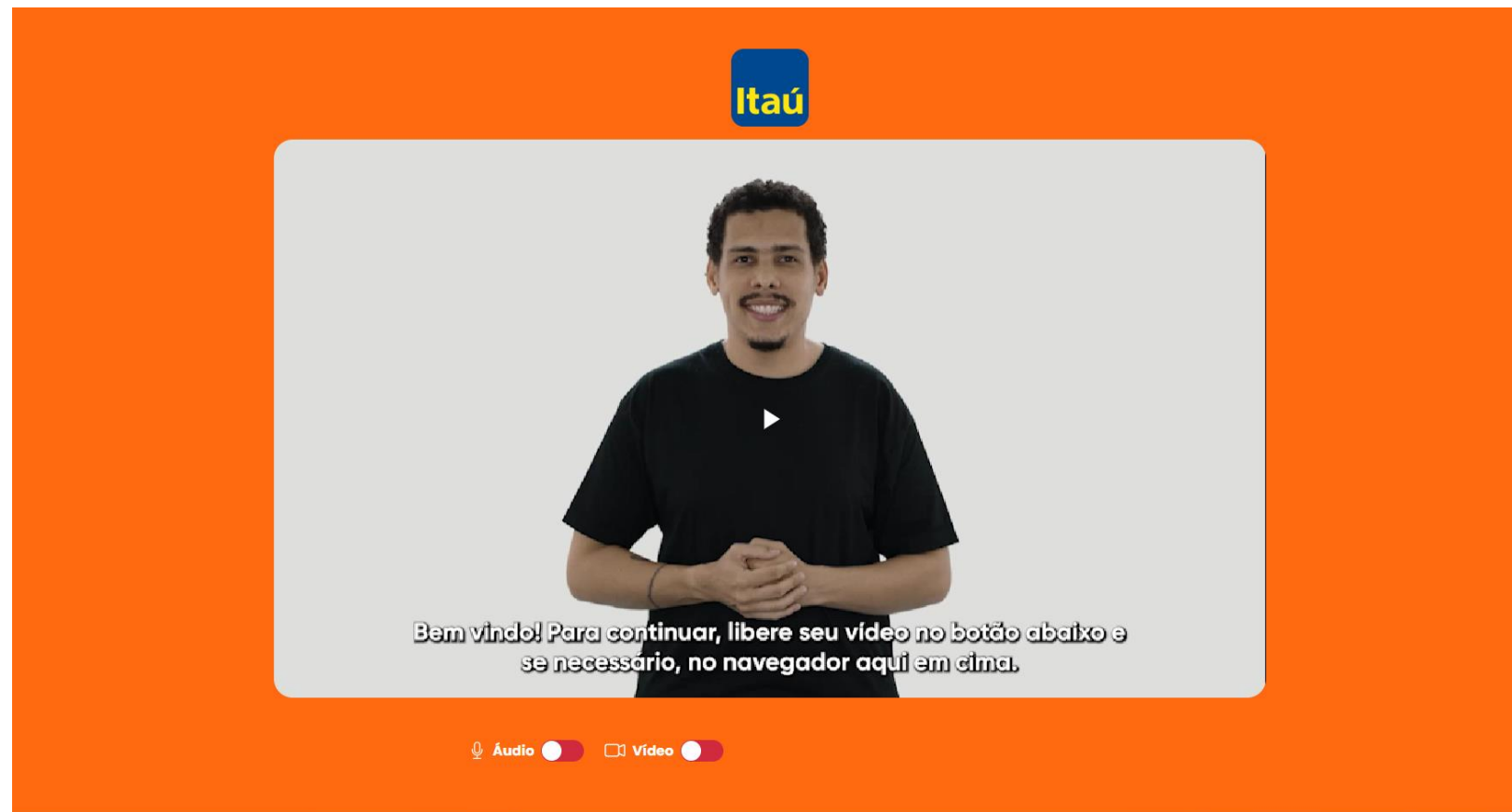

- Após a ativação do vídeo e do áudio, clique em “Continuar”
- Caso haja fila de espera, o botão “Continuar” só será habilitado quando chegar a vez do cliente.

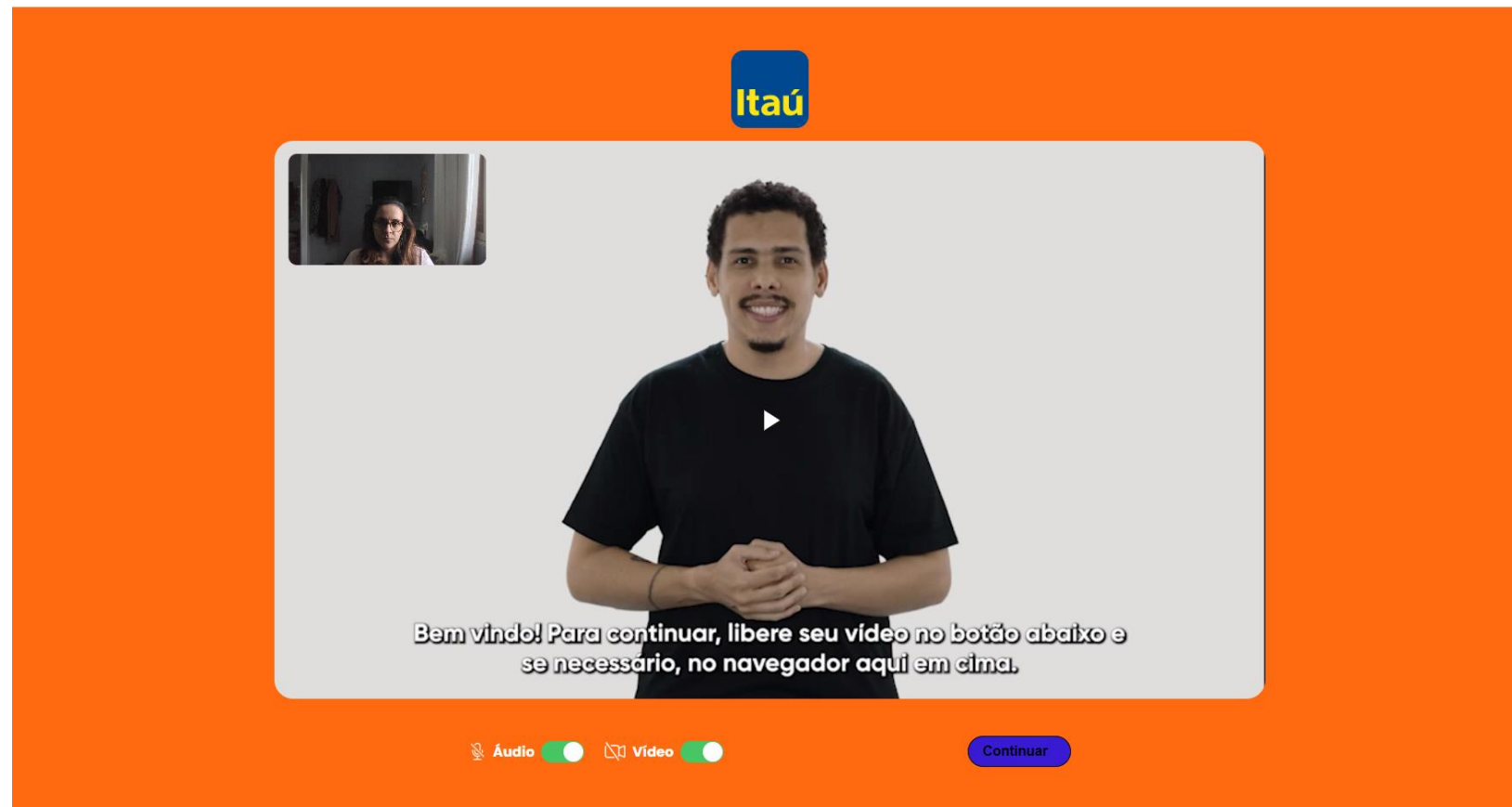

- Tela de atendimento em vídeo-chamada.

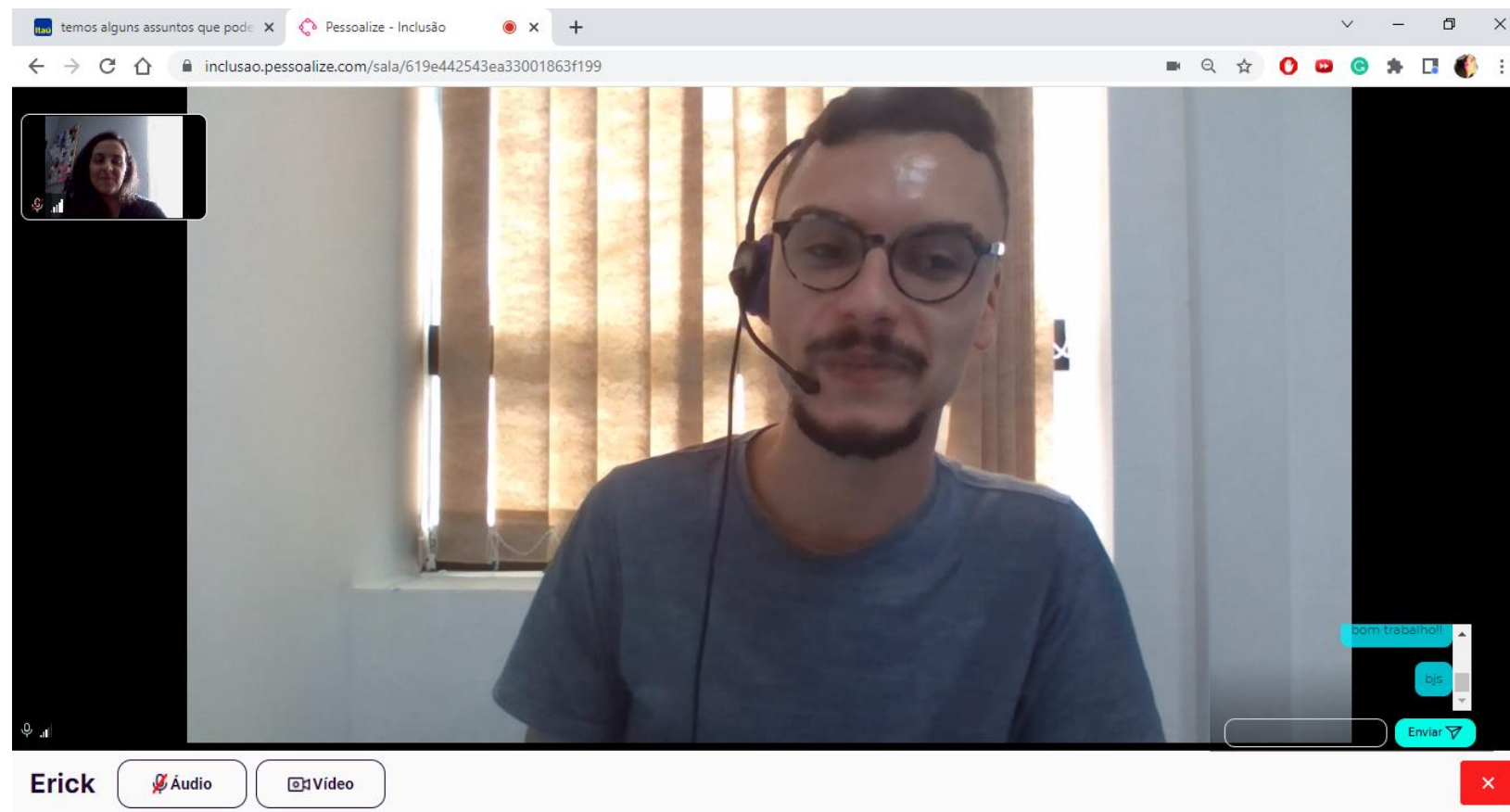

- Ao finalizar o atendimento, o cliente pode clicar no “X” no canto inferior da tela e confirmar o encerramento do atendimento.

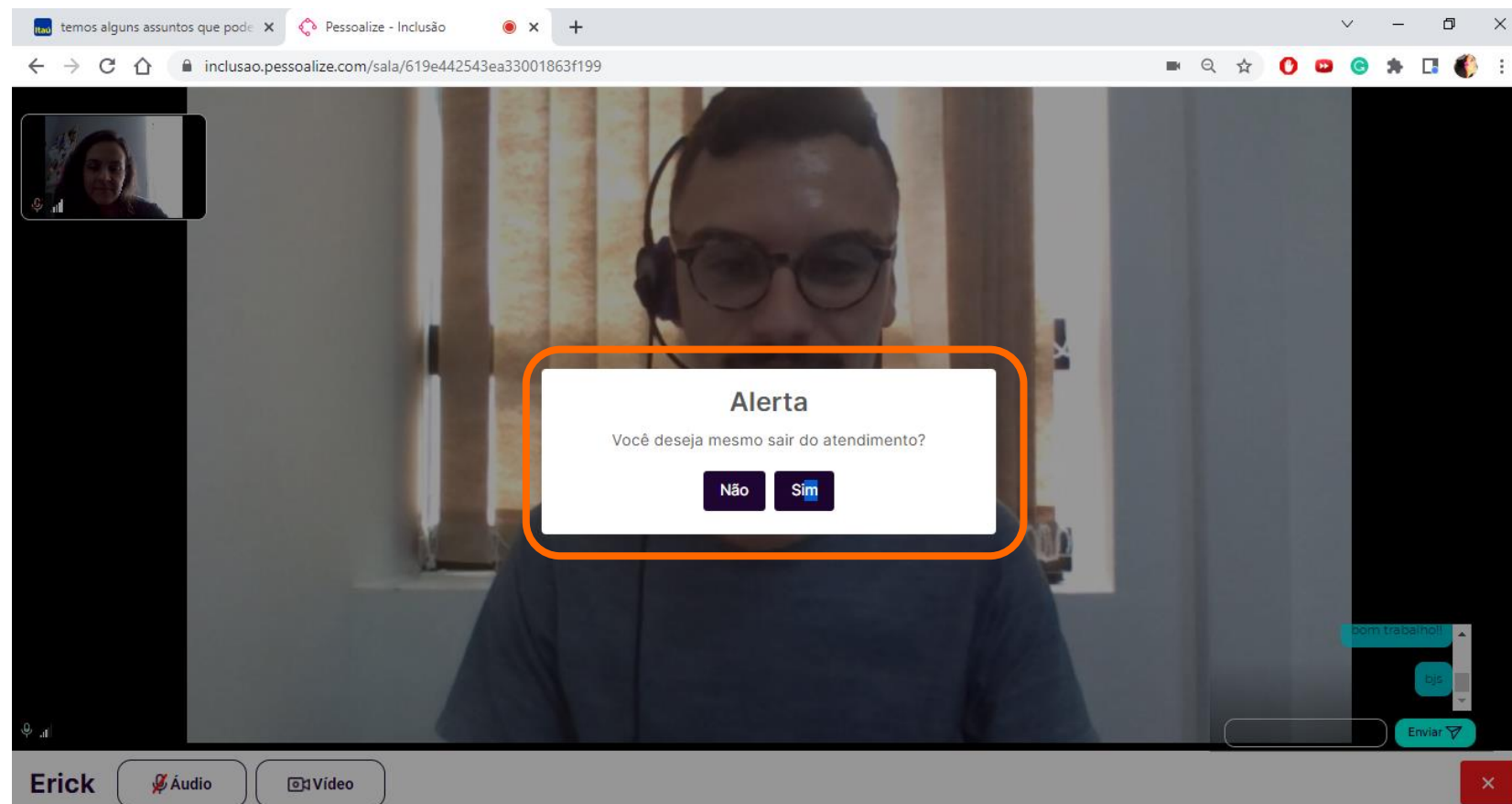

- Ao sair do atendimento, o cliente é direcionado para avaliação.
- O cliente pode dar a nota, incluir um comentário ou não avaliar.

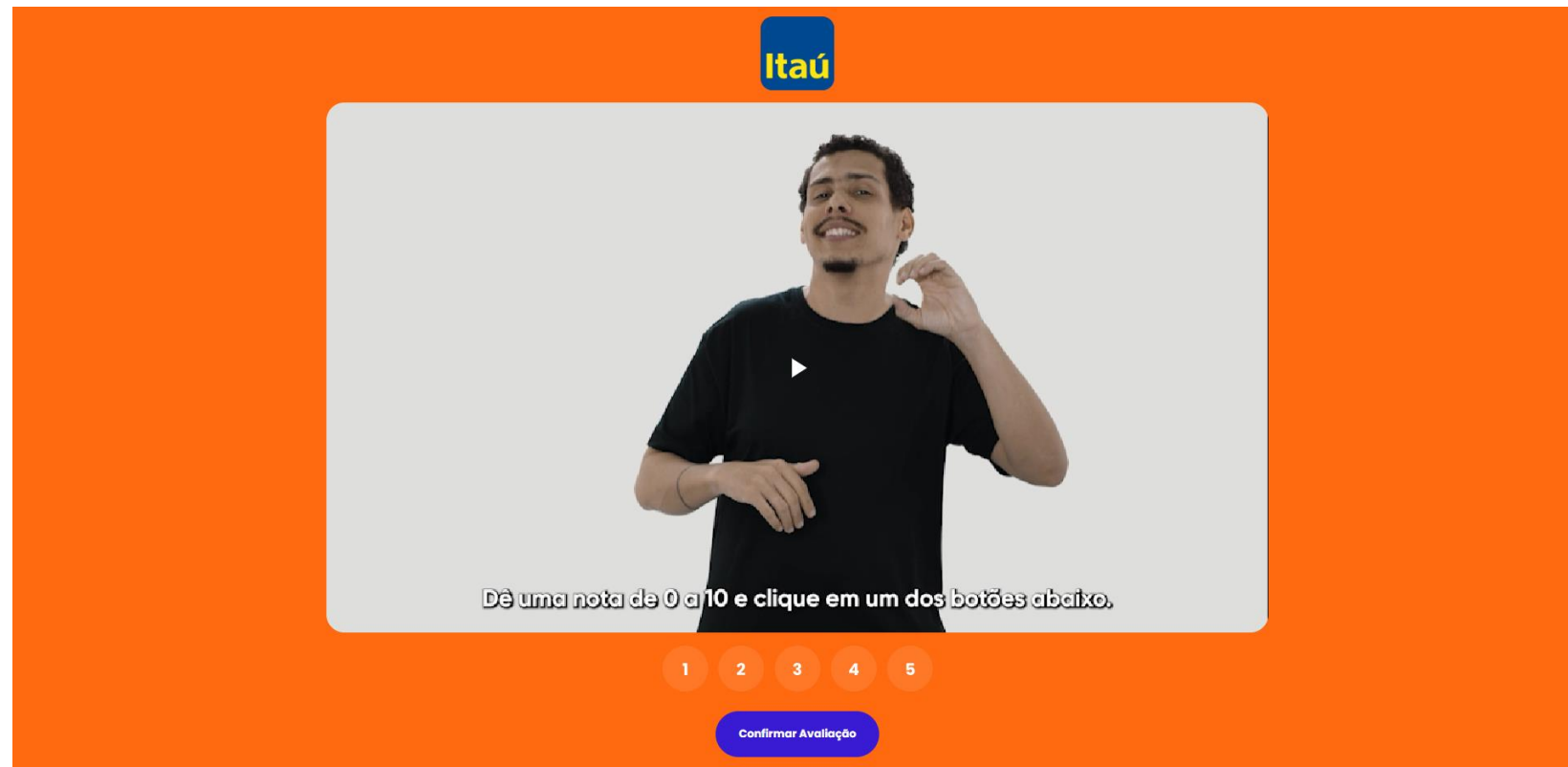

- Após a avaliação do atendimento, o cliente visualizará uma mensagem de agradecimento.
- Cliente pode fechar o navegador.

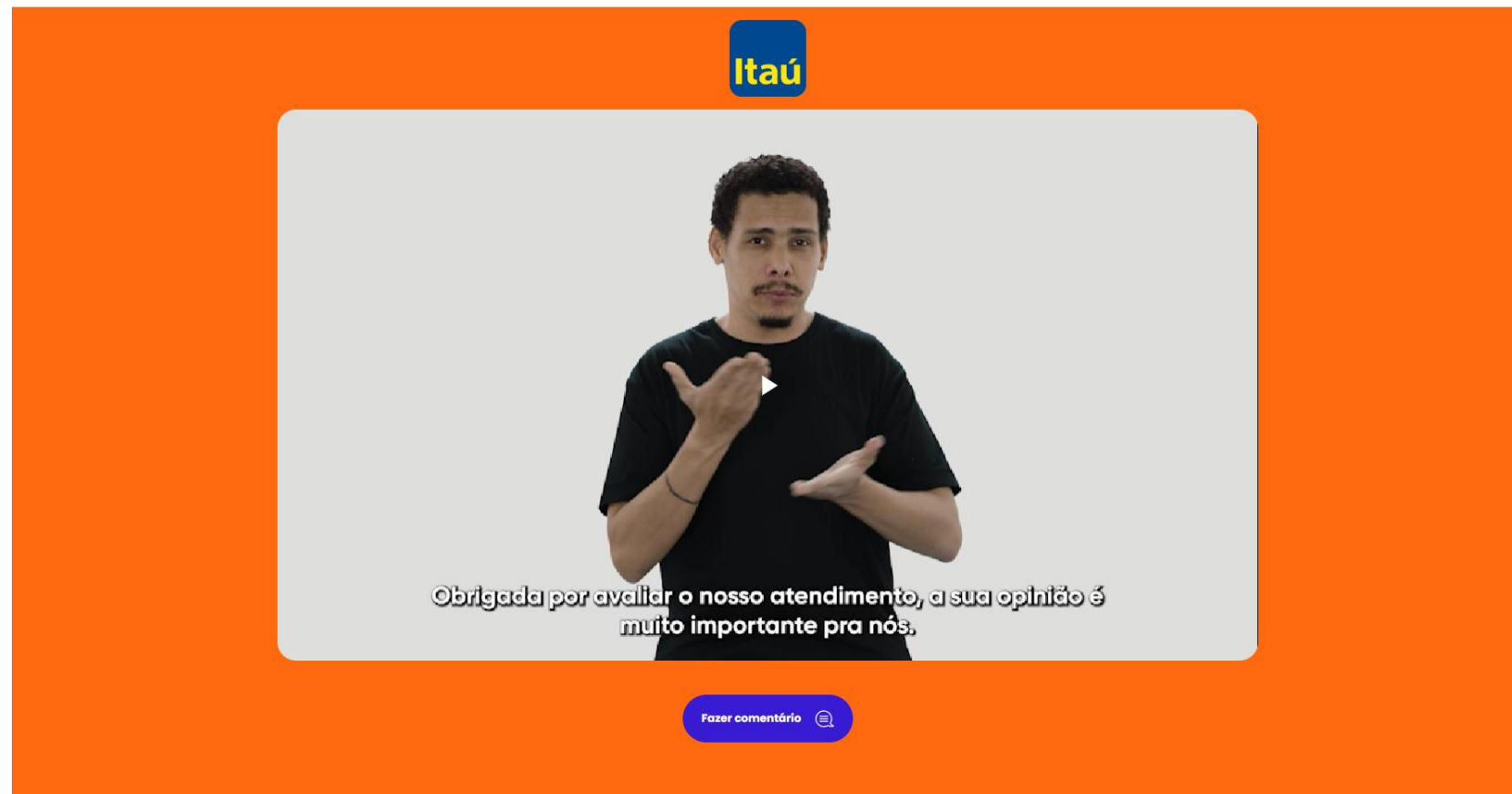

voltar

CENTRAL DE ATENDIMENTO
EM LIBRAS

JORNADA
APP ITAU CARTÕES

- Acessar o app Itaucard com o número do Cartão e Senha

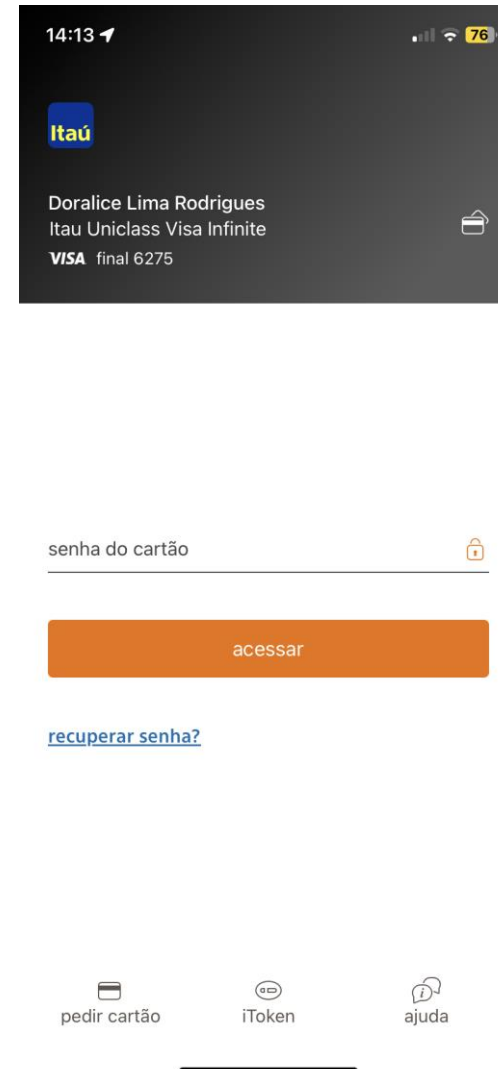

- Na página inicial, clique no menu “Ajuda”

Jornada Cliente – App Itau Cartões | Central de Atendimento em Libras

- Role a tela até o final e clique no botão “Central de Libras”
- Em seguida, o cliente verá uma mensagem com o horário de funcionamento da central.
- Se estiver dentro do horário de funcionamento, o botão para acessar estará habilitado.

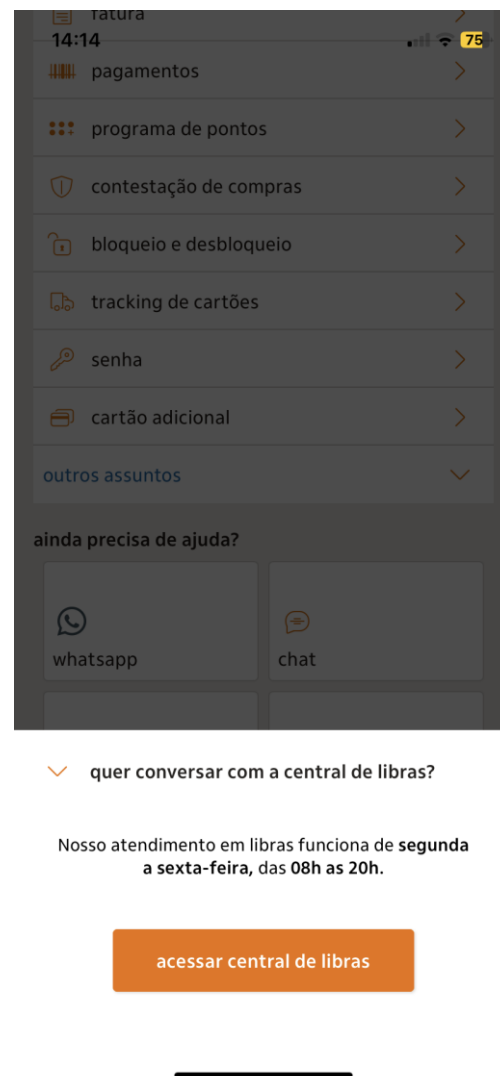
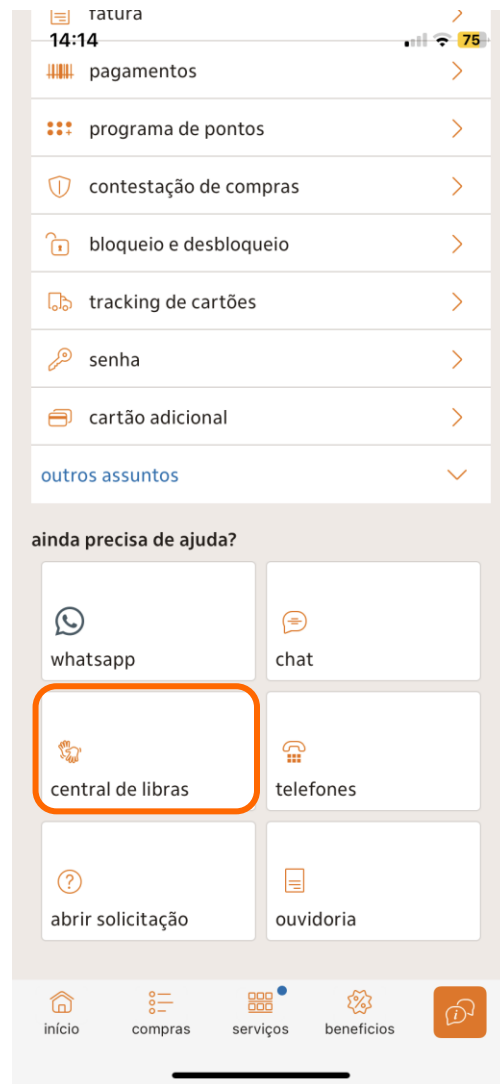

- O cliente será direcionado para uma nova página com um vídeo introdutório em libras e com legenda dando orientações iniciais.
- Ative as opções de Áudio e vídeo

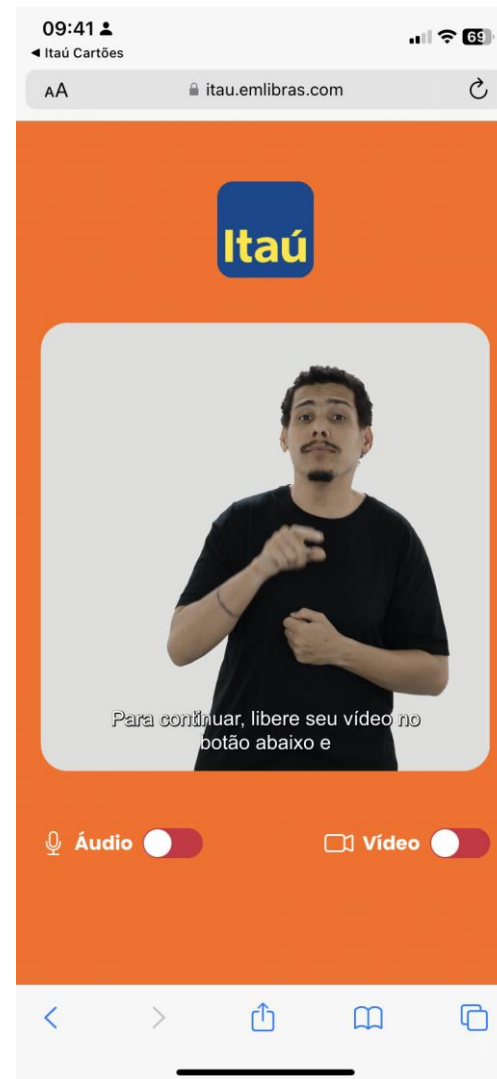

Jornada Cliente – App Itau Cartões | Central de Atendimento em Libras

- Após a ativação do vídeo e do áudio, clique em “Continuar”
- Caso haja fila de espera, o botão “Continuar” só será habilitado quando chegar a vez do cliente.

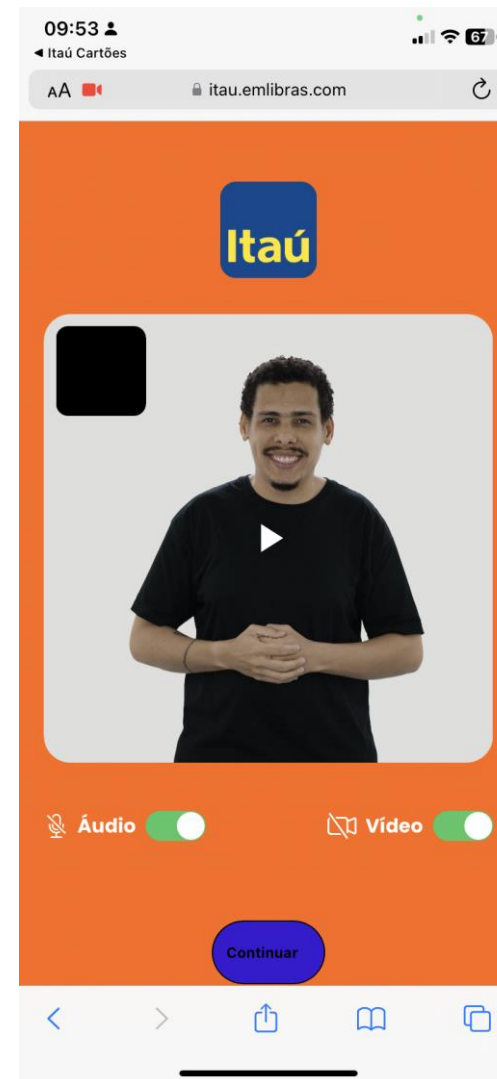
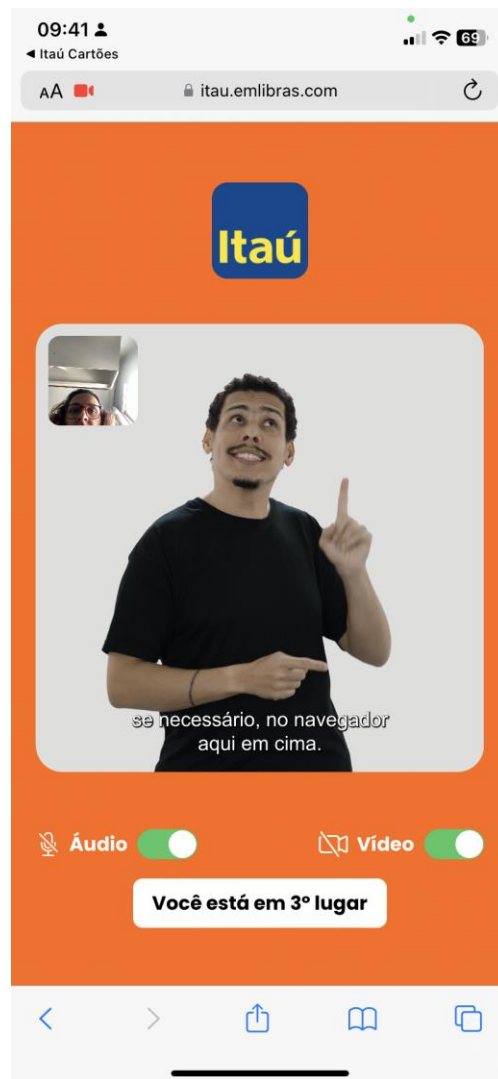

- Tela de atendimento em vídeo-chamada.

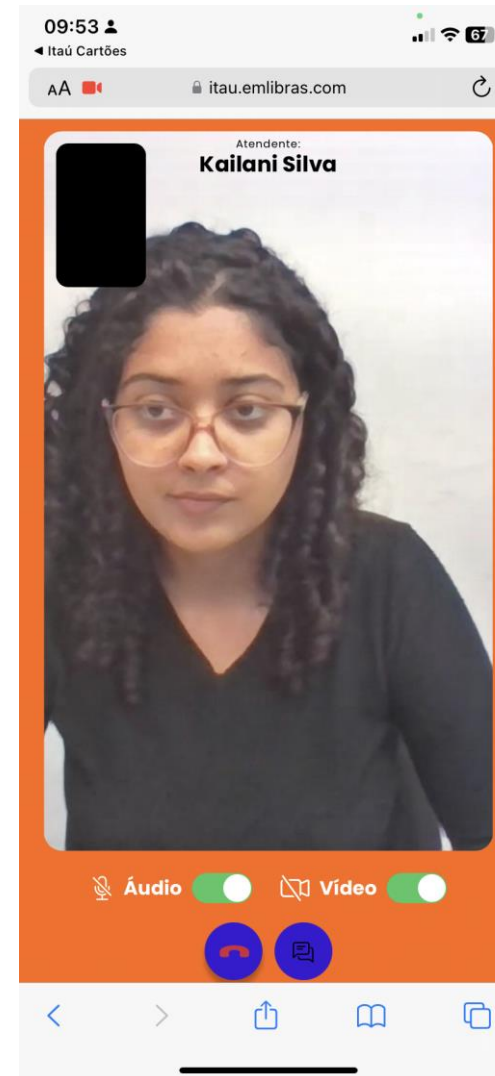

- Ao sair do atendimento, o cliente é direcionado para avaliação.
- O cliente pode dar a nota, incluir um comentário ou não avaliar.

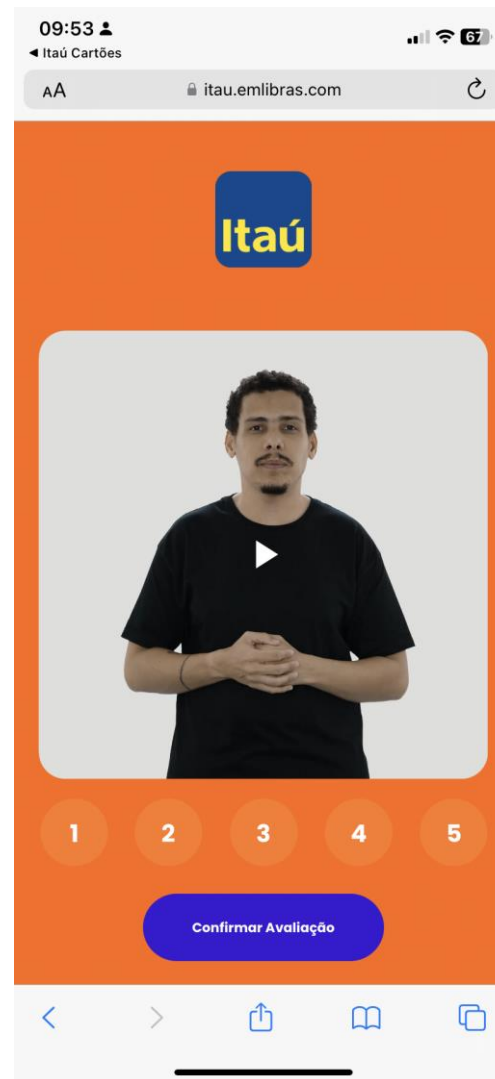

- Ao sair do atendimento, o cliente é direcionado para avaliação.
- O cliente pode dar a nota, incluir um comentário ou não avaliar.

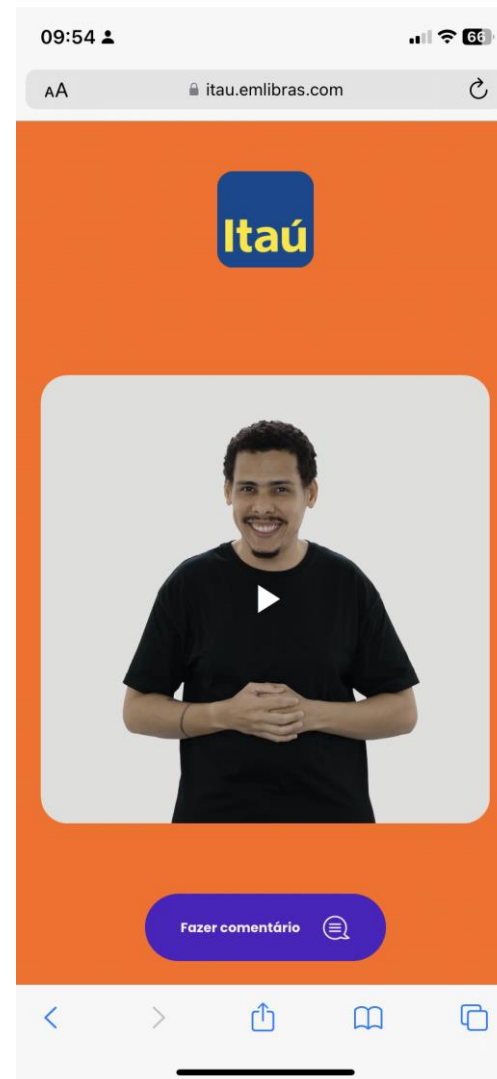

voltar

CENTRAL DE ATENDIMENTO
EM LIBRAS

**JORNADA
SUPER APP ITAU**

- Acessar o Super App com agência, conta e senha eletrônica

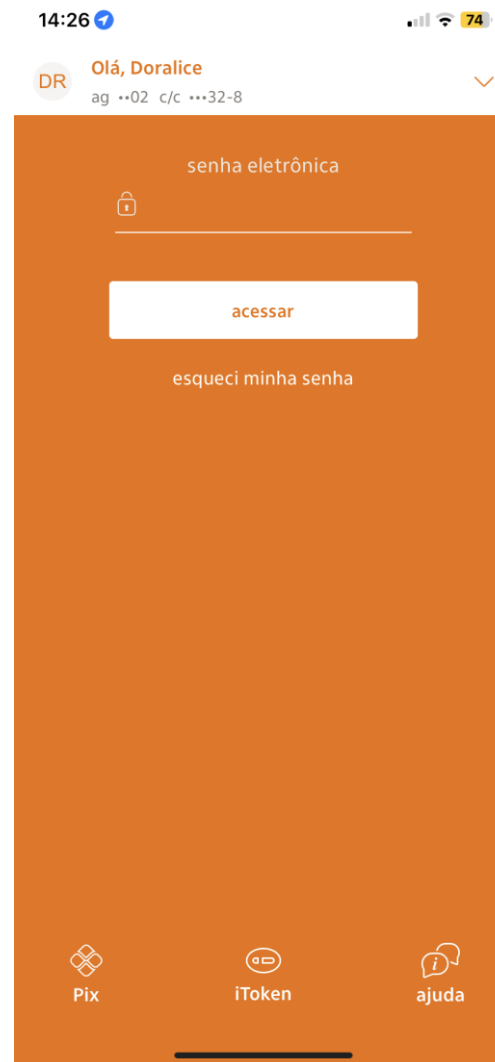

- Na página inicial, clique no menu “Ajuda”

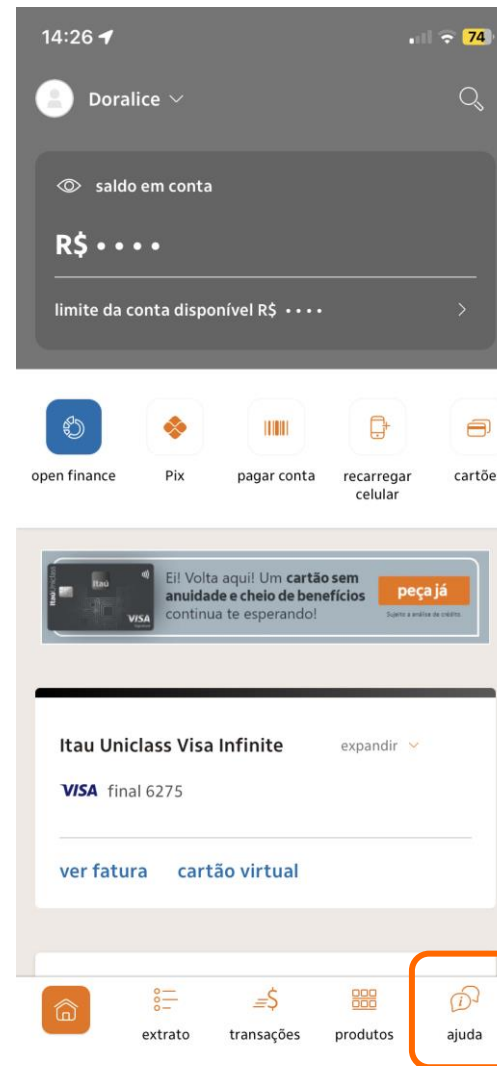

Jornada Cliente – Super App Itau | Central de Atendimento em Libras

- Role a tela até o final e clique no botão “Libras”
- Em seguida, o cliente verá uma mensagem com o horário de funcionamento da central.
- Se estiver dentro do horário de funcionamento, o botão para acessar estará habilitado.

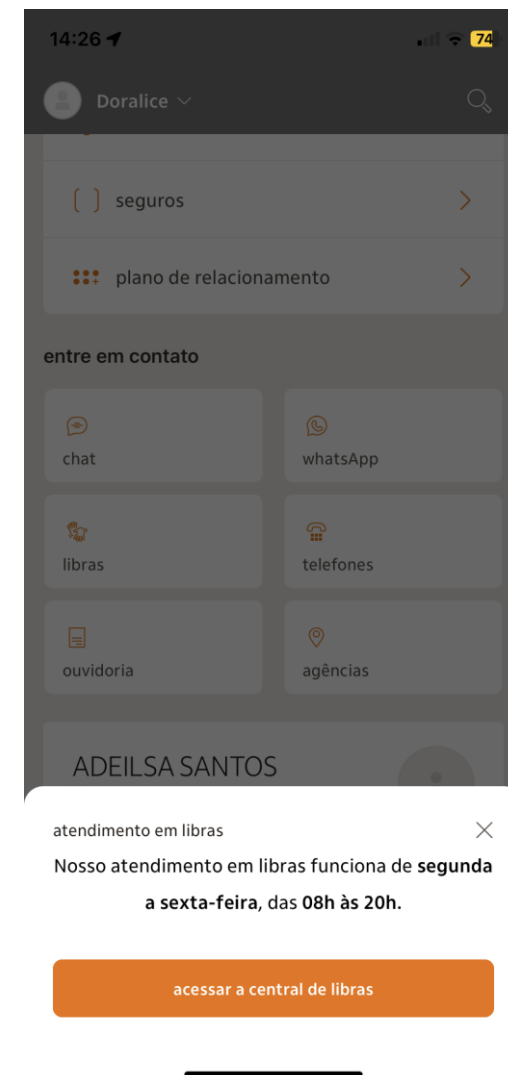

- O cliente será direcionado para uma nova página com um vídeo introdutório em libras e com legenda dando orientações iniciais.
- Ative as opções de Áudio e vídeo

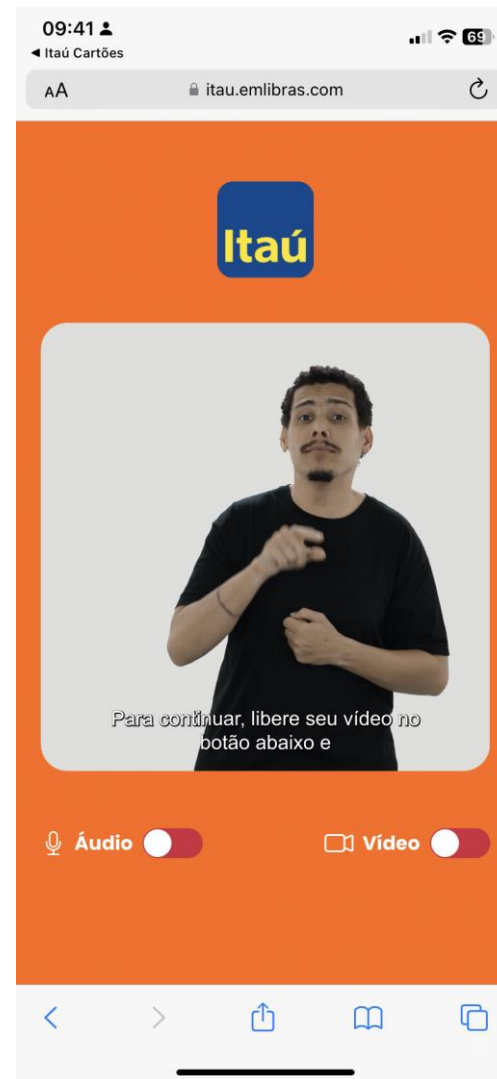

Jornada Cliente – Super App Itau | Central de Atendimento em Libras

- Após a ativação do vídeo e do áudio, clique em “Continuar”
- Caso haja fila de espera, o botão “Continuar” só será habilitado quando chegar a vez do cliente.

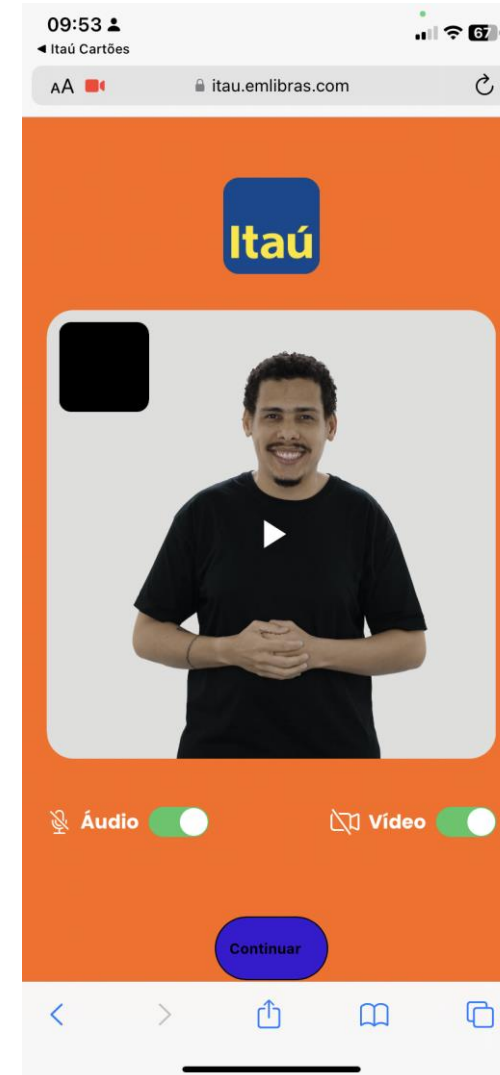

- Tela de atendimento em vídeo-chamada.

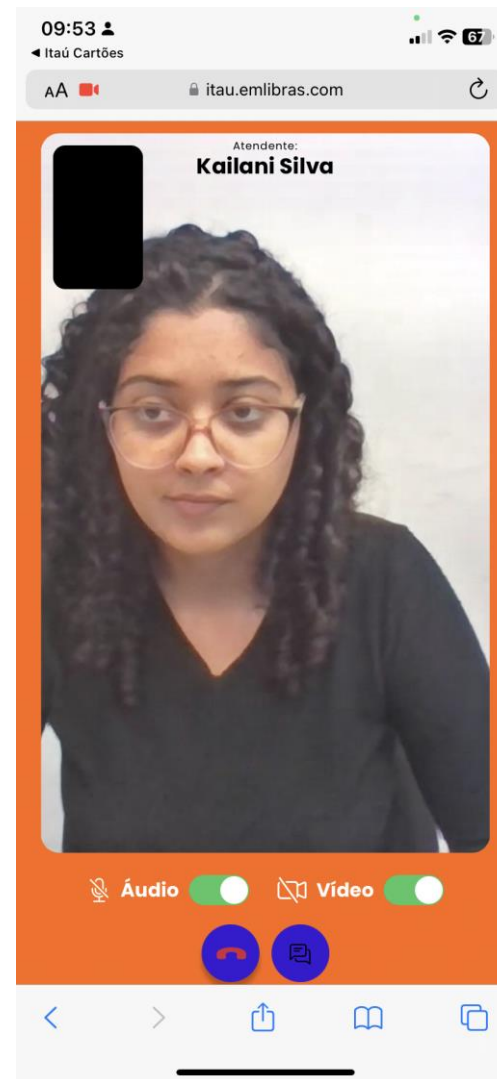

- Ao sair do atendimento, o cliente é direcionado para avaliação.
- O cliente pode dar a nota, incluir um comentário ou não avaliar.

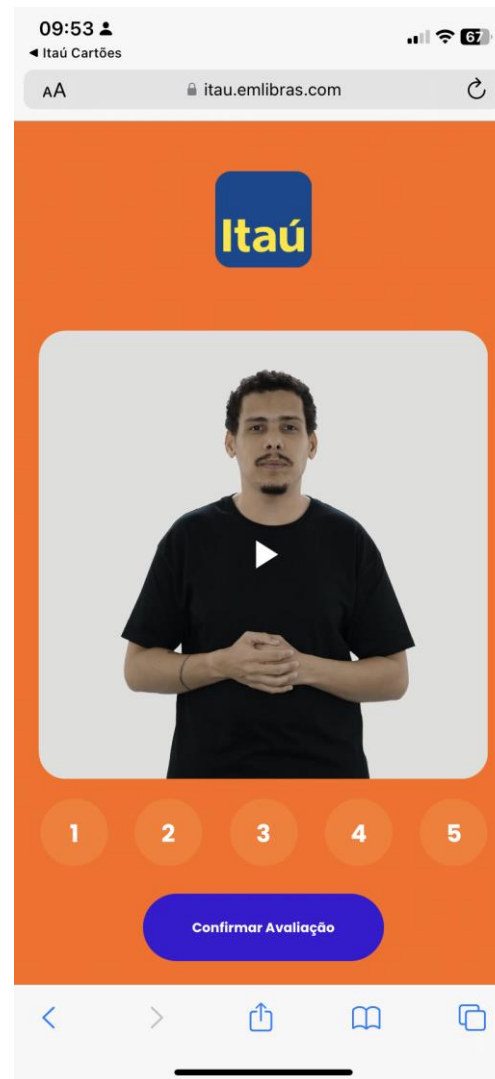

Jornada Cliente – Super App Itau | Central de Atendimento em Libras

- Ao sair do atendimento, o cliente é direcionado para avaliação.
- O cliente pode dar a nota, incluir um comentário ou não avaliar.

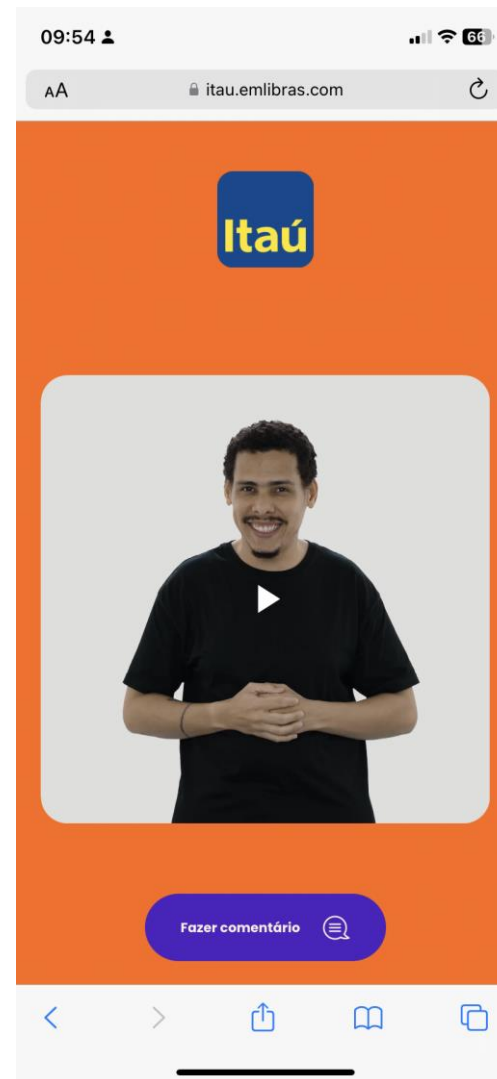

voltar

CENTRAL DE ATENDIMENTO **EM LIBRAS**

JORNADA SITE ITAÚ (não logado)

Jornada Cliente – Site Itau (não logado) | Central de Atendimento em Libras

- Acesse o site www.itau.com.br

Jornada Cliente – Site Itau (não logado) | Central de Atendimento em Libras

- Clique no menu “Ajuda”
- Em seguida clique em “ajuda para você”

Itaú para você para empresas **ajuda** busca agência conta + acessos abra sua conta

central de ajuda

ajuda para você

ajuda para empresas

ajuda para poder público

dúvidas frequentes

iToken

renegociação

cartão virtual

fatura

limite

fale com a gente

App Itaú >

Telefones >

Encontre Agências >

Abra sua conta no Itaú

resolva as questões do dia a dia

<https://www.itau.com.br/atendimento-itau/para-voce>

- Role a tela até encontrar o quadro de “Atendimento em Libras”

- envie sua mensagem**: Envie sua dúvida de forma rápida e prática. [envie sua mensagem](#)
- encontre agências**: Encontre o Itaú mais próximo de você. [encontre uma agência](#)
- ligue pra gente**: Nossos telefones à sua disposição. [veja os telefones](#)
- atendimento em libras**: Fale com os nossos especialistas usando a língua de sinais. [seja atendido em libras](#)

The 'atendimento em libras' option is highlighted with a red border. A WhatsApp icon is visible in the bottom right corner of the page.

- O cliente será direcionado para uma nova página com um vídeo introdutório em libras e com legenda dando orientações iniciais.
- Ative as opções de Áudio e vídeo

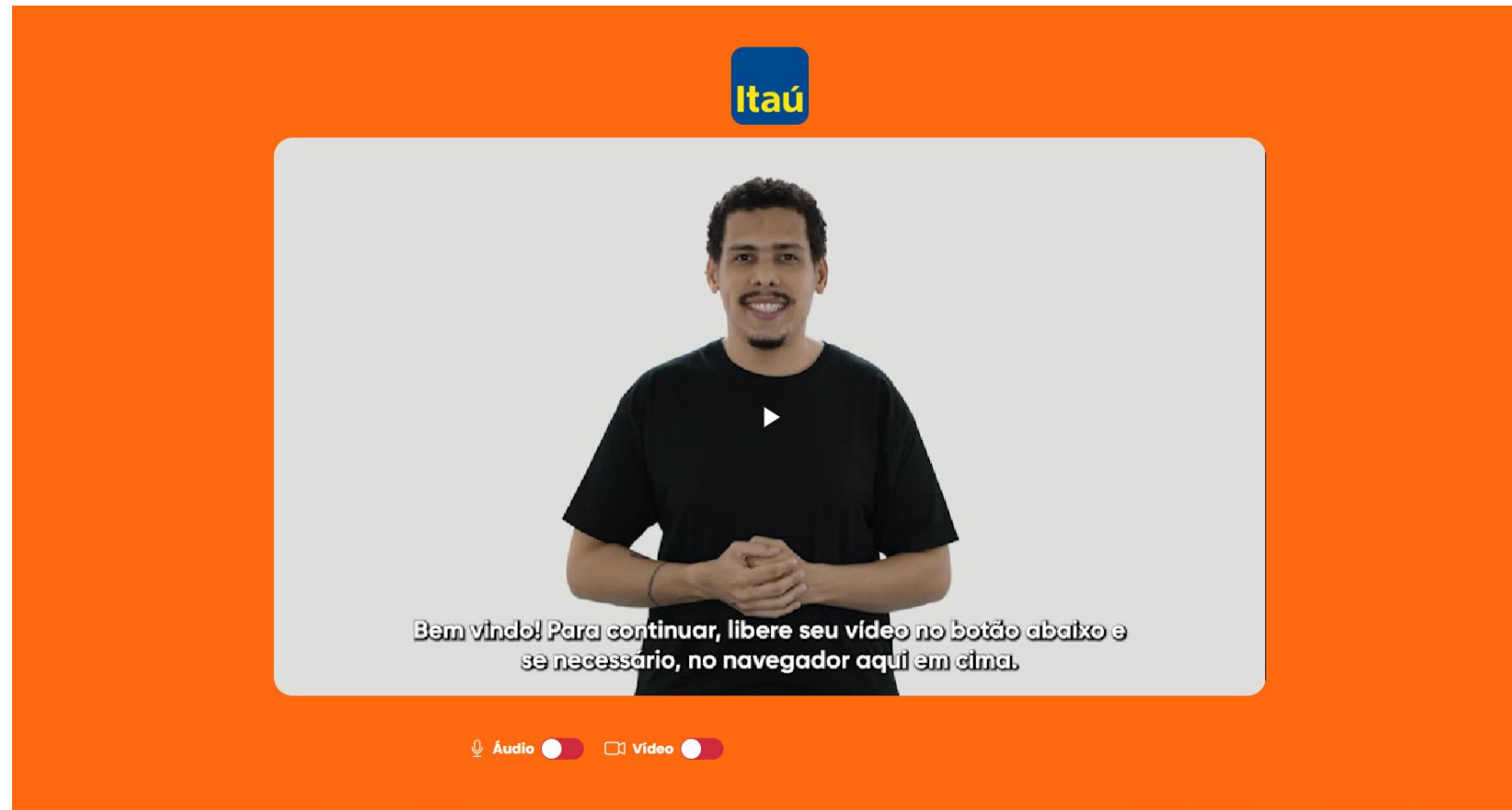

Jornada Cliente – Site Itau (não logado) | Central de Atendimento em Libras

- Após a ativação do vídeo e do áudio, clique em “Continuar”
- Caso haja fila de espera, o botão “Continuar” só será habilitado quando chegar a vez do cliente.

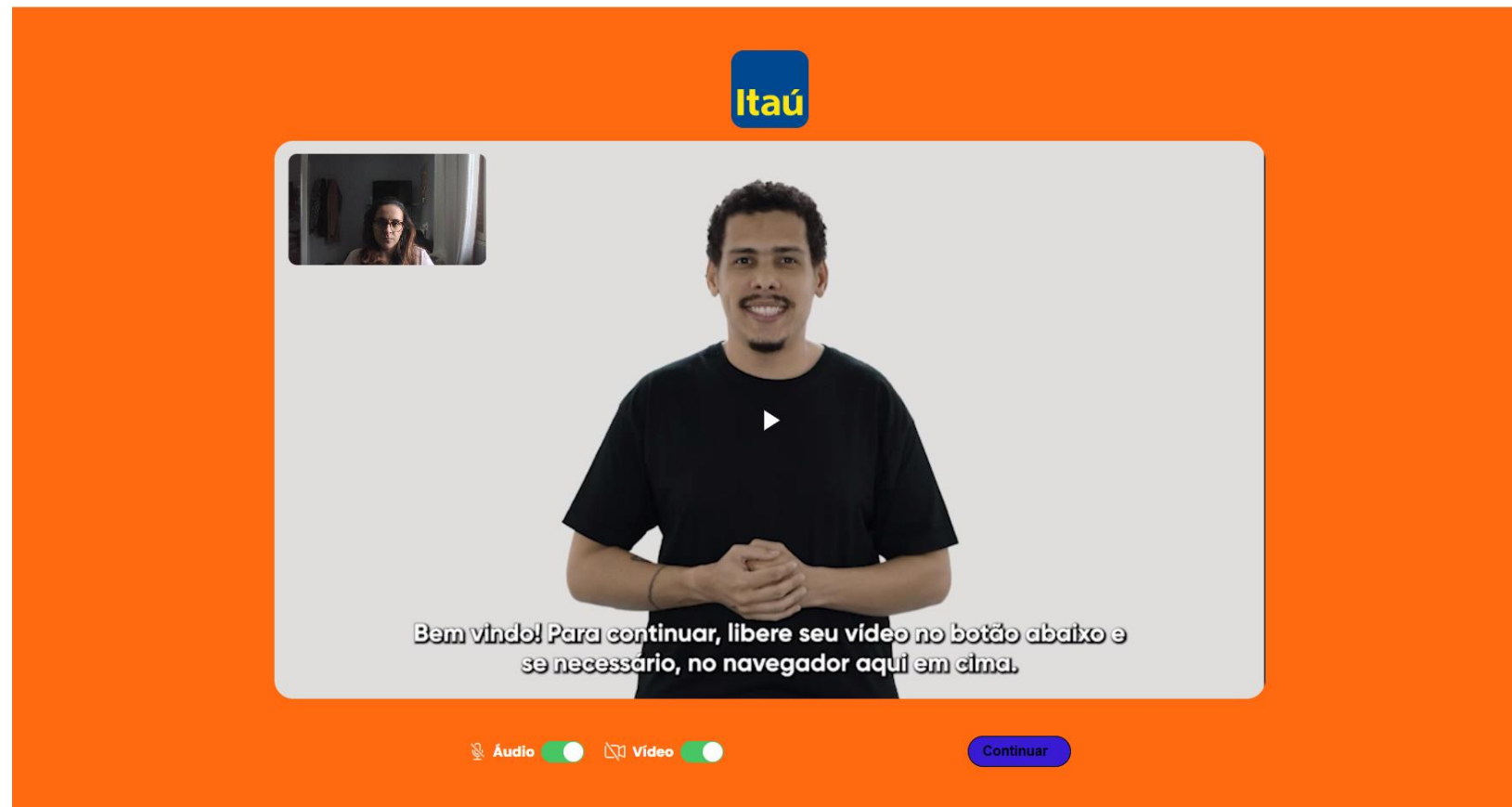

- Tela de atendimento em vídeo-chamada.

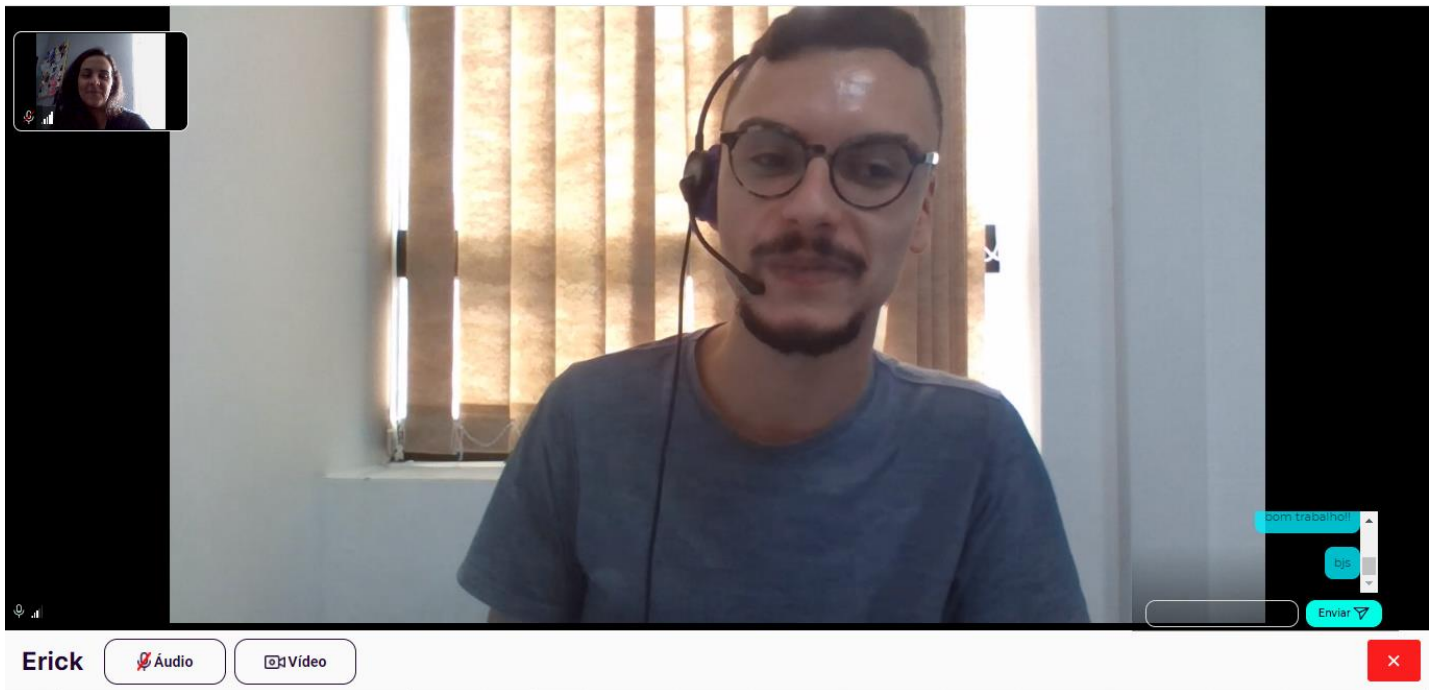

Jornada Cliente – Site Itau (não logado) | Central de Atendimento em Libras

- Ao finalizar o atendimento, o cliente pode clicar no “X” no canto inferior da tela e confirmar o encerramento do atendimento.

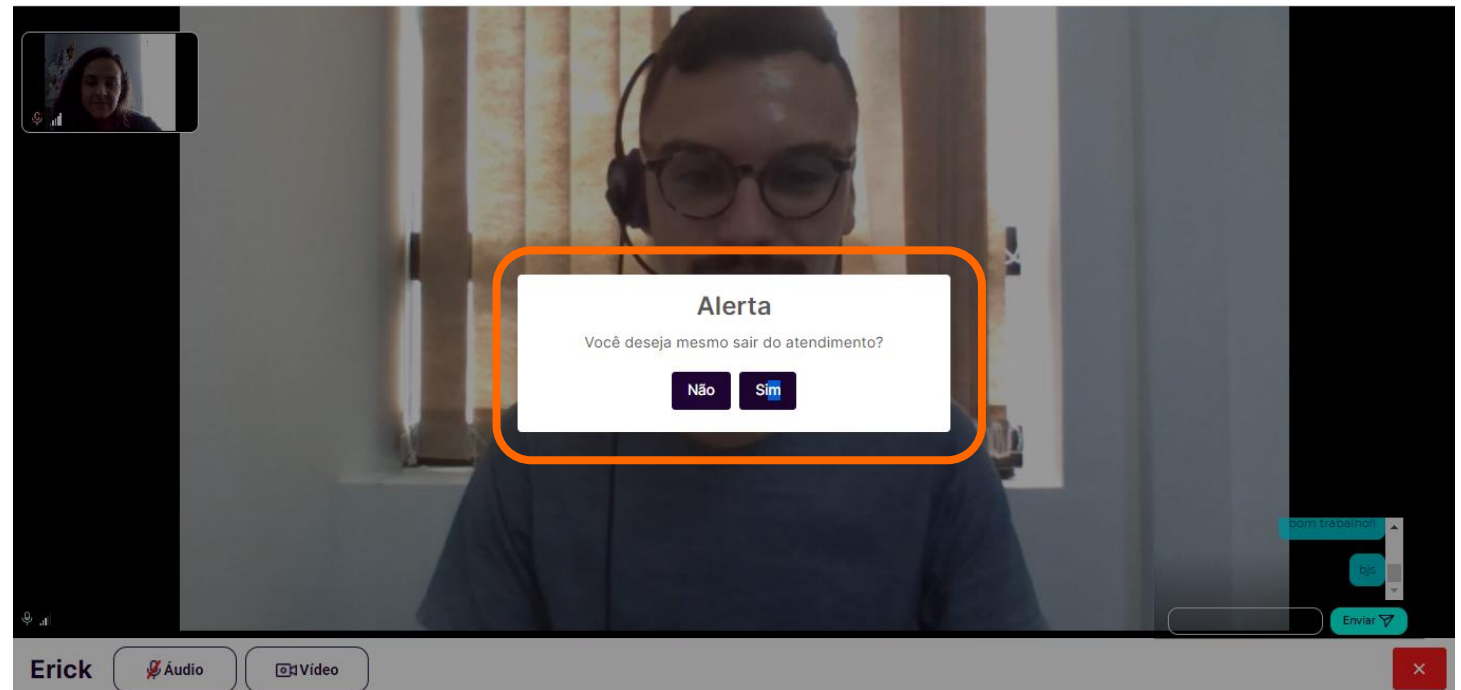

Jornada Cliente – Site Itau (não logado) | Central de Atendimento em Libras

- Ao sair do atendimento, o cliente é direcionado para avaliação.
- O cliente pode dar a nota, incluir um comentário ou não avaliar.

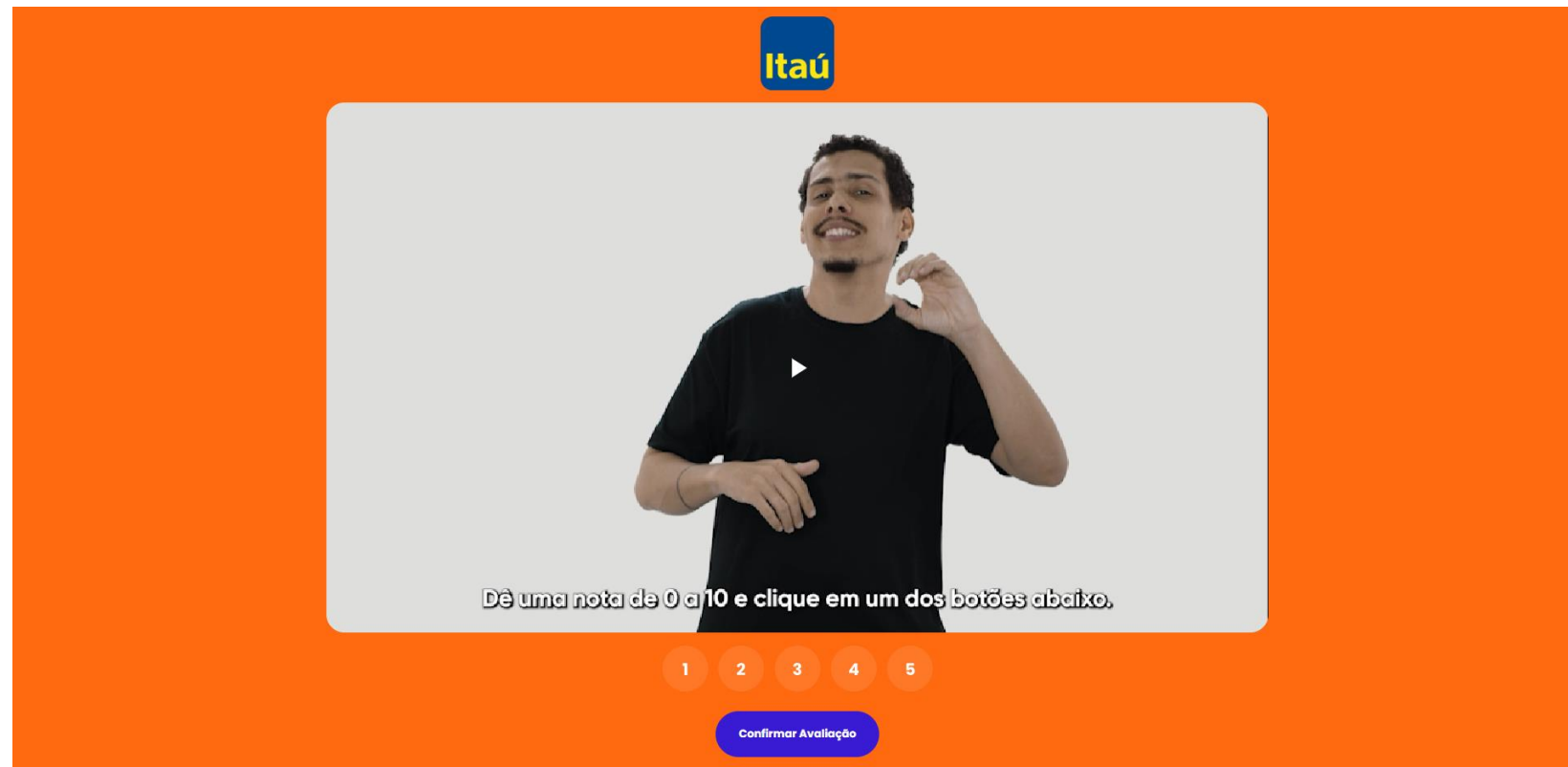

- Após a avaliação do atendimento, o cliente visualizará uma mensagem de agradecimento.
- Cliente pode fechar o navegador.

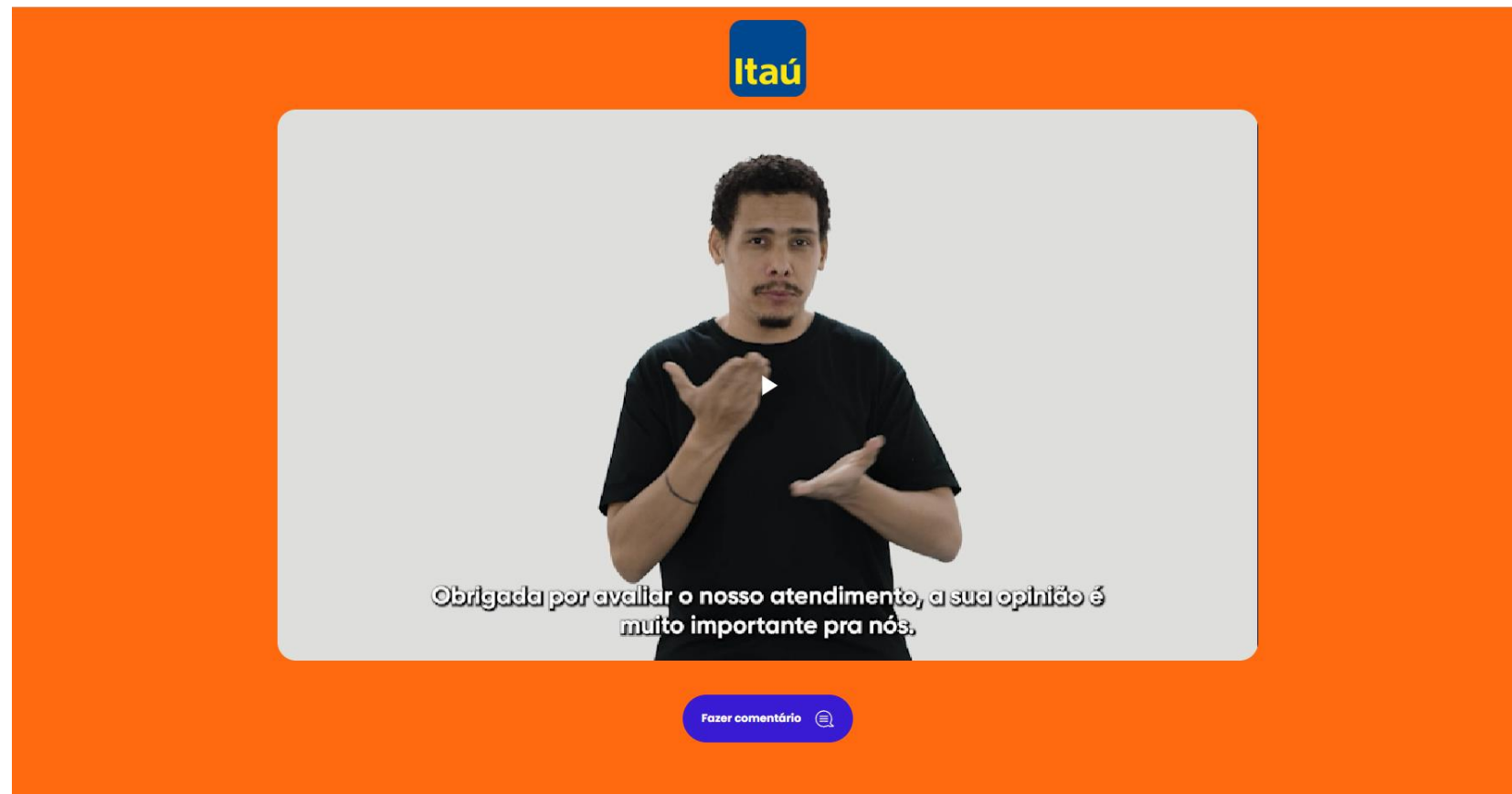

voltar

CENTRAL DE ATENDIMENTO
EM LIBRAS

JORNADA
SITE ITI (não logado)

- Acesse o site <https://iti.itau/>

Jornada Cliente – Site Itau (não logado) | Central de Atendimento em Libras

- Role a tela até o final
- Clique em Atendimento em Libras

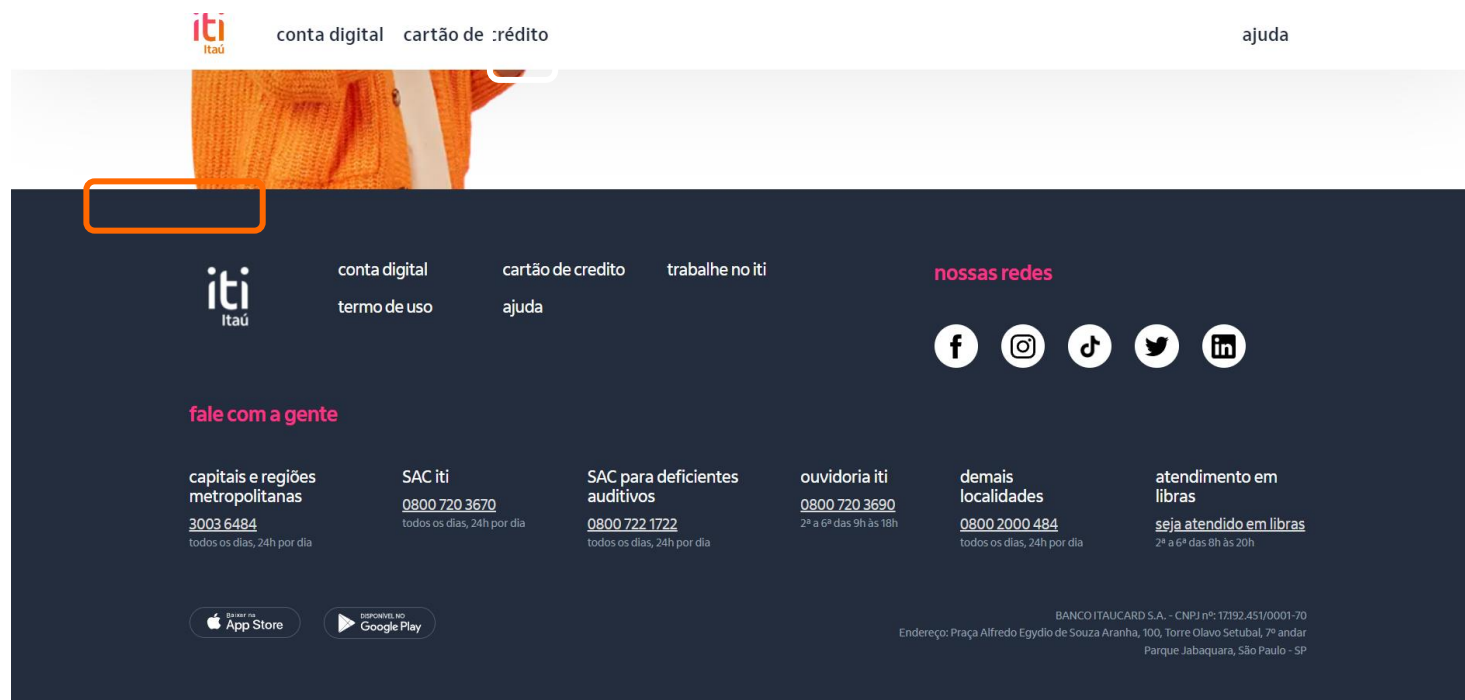

- O cliente será direcionado para uma nova página com um vídeo introdutório em libras e com legenda dando orientações iniciais.
- Ative o Audio e o vídeo

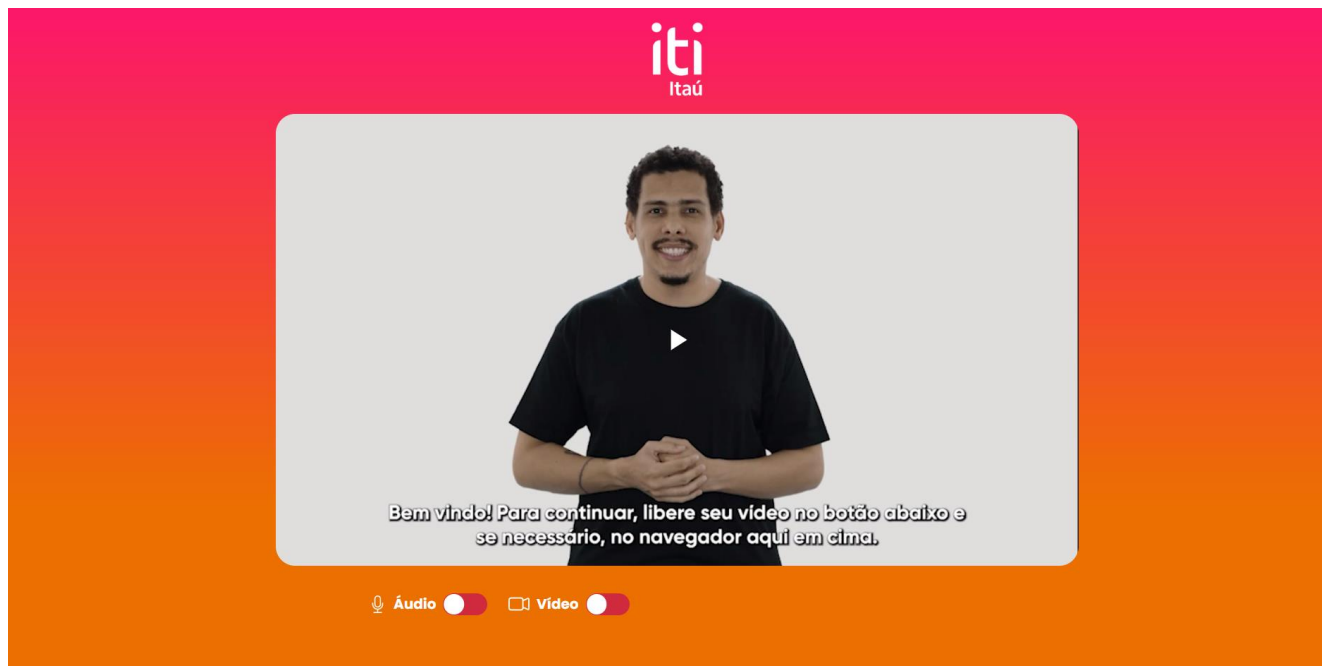

Jornada Cliente – Site Itau (não logado) | Central de Atendimento em Libras

- Após ativar o áudio e vídeo, clique em Continuar
- Se houver fila, o cliente será informado sobre sua posição na fila.

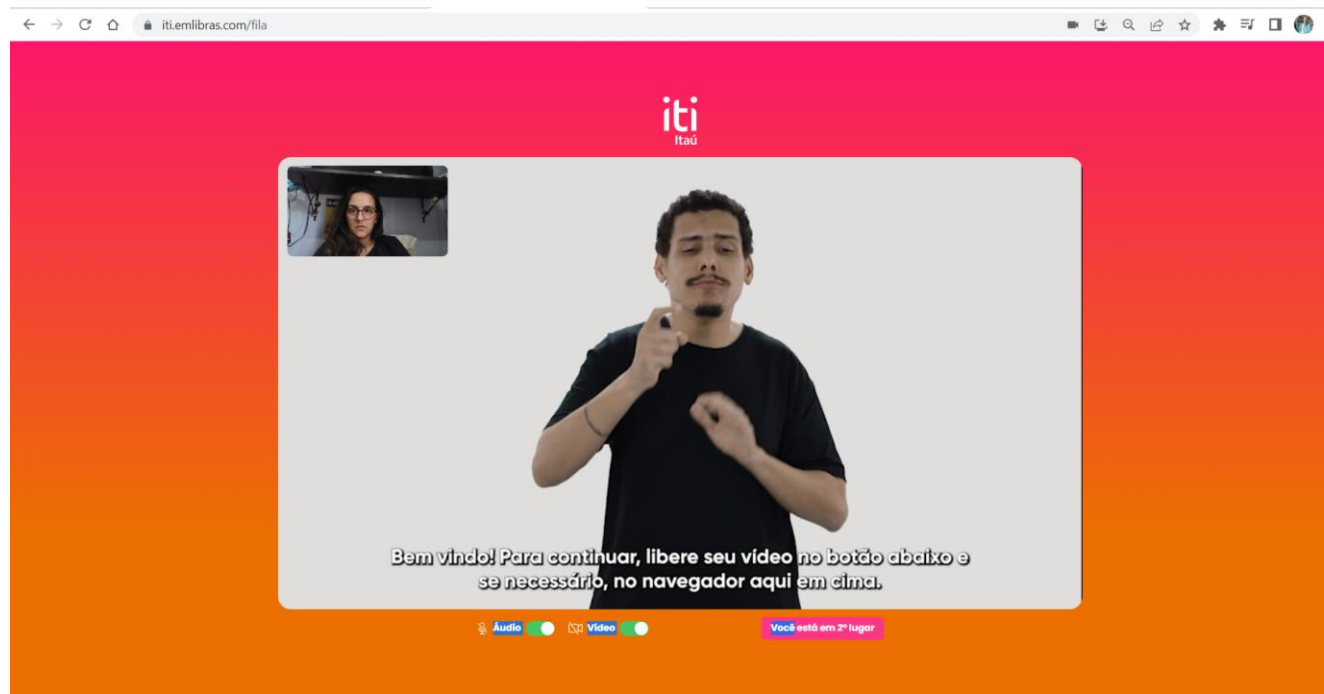

- Em seguida, há uma tela para liberação da câmera para a vídeo chamada e algumas orientações para melhor visualização.
- Clique em “Entrar”

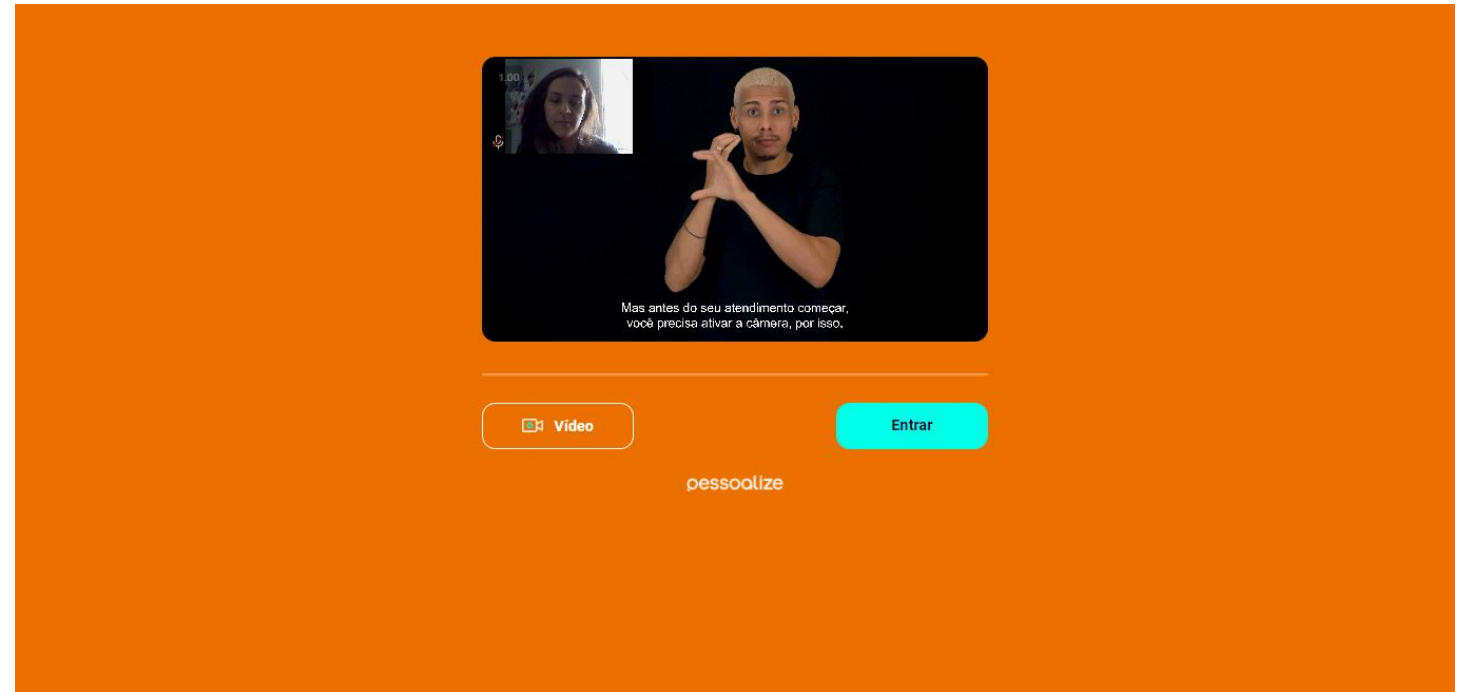

- Tela de atendimento em vídeo-chamada.

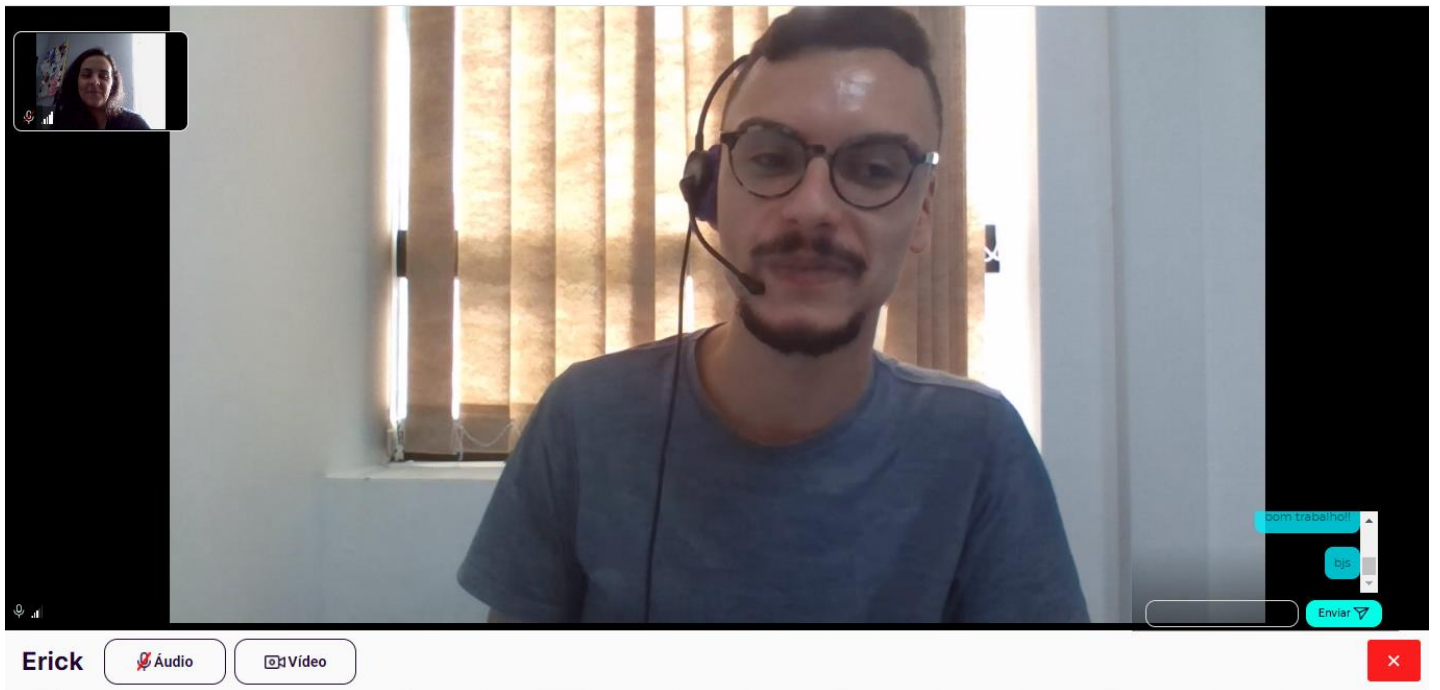

Jornada Cliente – Site Itau (não logado) | Central de Atendimento em Libras

- Ao finalizar o atendimento, o cliente pode clicar no “X” no canto inferior da tela e confirmar o encerramento do atendimento.

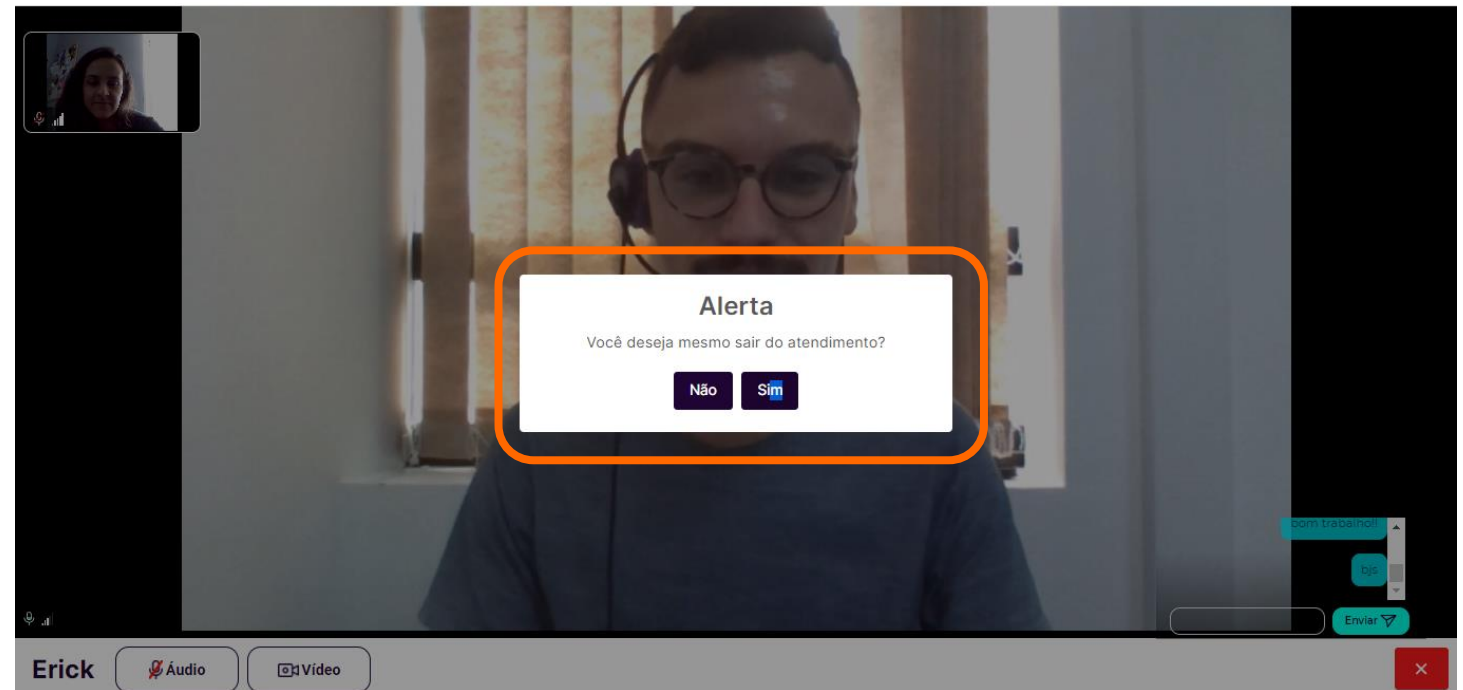

- Ao sair do atendimento, o cliente é direcionado para avaliação.
- O cliente pode dar a nota, incluir um comentário ou não avaliar.

- Após a avaliação do atendimento, o cliente visualizará uma mensagem de agradecimento.
- Cliente pode fechar o navegador.

